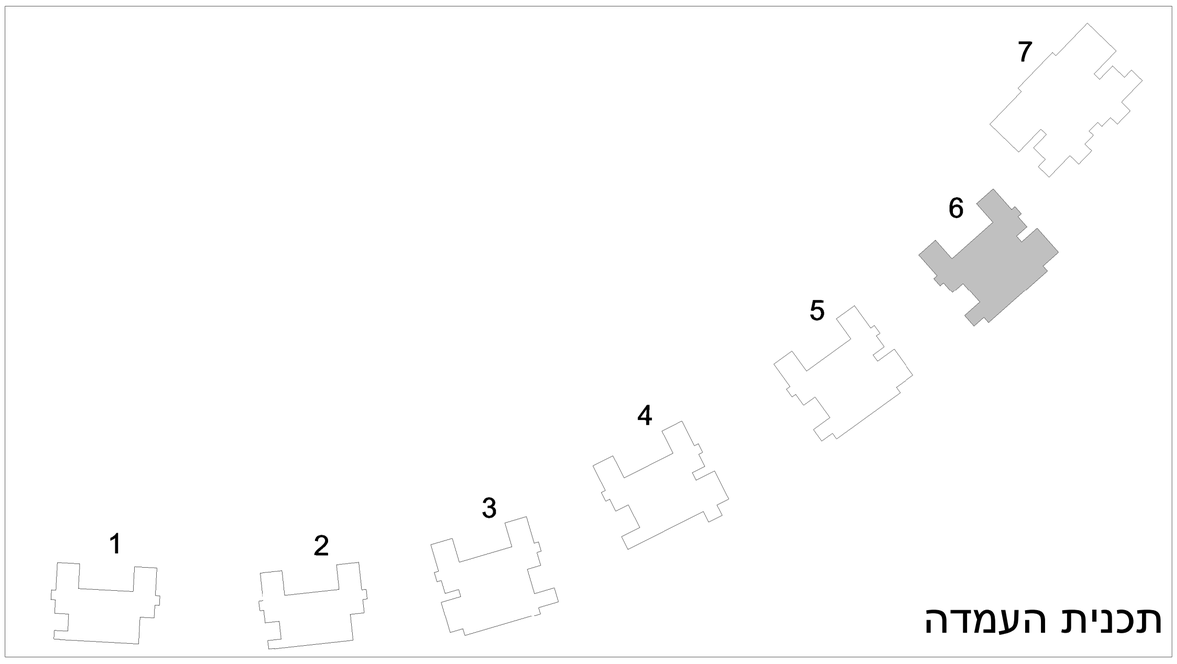


תכנית מכר

שם הפרויקט:	רכסים הפרסה
כתובת:	רכסים מגרש 115
שם התכנית:	קומה 3- מכר בניין 6

<u>הערות כלליות :</u>

<u>לבניין /רכוש המשותף</u>

1. התוכניות הינן לפי היתר בנייה . יתכנו שינויים והתאמות בתוכניות בעקבות דרישות רשויות, מתכננים ויועצים.

2. תכניות ומידות ממ"דים /ממ"מים יהיו בכפוף לתקנות פיקוד העורף.

3. פיתוח המגרש, סידור מיקום החניות , אצירת אשפה, מתקני גז,חשמל ותקשורת , ייקבעו סופית ע"י האדריכל . ובהתאם לדרישות הרשויות המוסמכות.

4. גבולות המגרש, מעברים וזיקות הנאה ככל שיהיו ייקבעו סופית בתשריט שיאושר לרישום

5. גבולות המגרש והפיתוח וכן החלקים הצמודים שבתכנית (ככל שיש כאלו), אינם סופיים וייקבעו סופית רק לאחר גמר הפיתוח

6. תיתכן העברה גלויה , אנכית ו/או אופקית ובגבהים שונים , של מערכות שונות כגון: מים,ביוב , אוורור, ניקוז, חשמל , צנרות מיזוג, שוחות ביקורת בגינות ושטחים פרטיים , ובשטחים מוצמדים, לרבות במחסנים פרטיים ושטחים משותפים , מעל/ מתחת חנות שלא בהכרח מסומנים בתוכניות המכר. בגין כך יתכן ותרשם זיקת הנאה וזכות מעבר לגישה למערכות אלה,

7. בגג העליון ייקבעו מתקנים כגון קולטי שמש , מערכות מיזוג אויר ו/או כל מתקן אחר שיקבע ע"י החברה , ומיועד לשרת את הבניין ו/או דירות פרטיות , הכול לפי החלטת החברה ו/או לדרישות הרשויות השונות, ושלא בהכרח יסומנו בתוכניות המכר.

8. פני הריצוף במחסנים יתכן ויגבהו בכ-1 ס"מ מהמעברים.

9. סימון צמחיה, ריצופים וכו' הינם להתרשמות בלבד , את החברה תחוייב תוכניות הפיתוח הסופיות שתאושר בלבד .

10. סימון רחבה/ות מרוצפות בשטחים פרטיים מחוץ לדירות ,הינם להתרשמות בלבד, הביצוע בפועל לפי החלטת החברה וכלול שצוין במפרט המכר.

11. בדירות ובהצמדות (חניות, מחסנים וכל צמידות אחרת) תינתן זכות מעבר לחוכרי הדירות/ יחידות המסחר שבפרויקט ו/או מי מטעמם לרכוש המשותף ולטיפול במתקנים משותפים ותירשם הוראה מתאימה בתקנון הבית המשותף.

12. הבניין מכיל דירות שאינן מופיעות בתכנית המצורפת לחוזה זה.

13. ניקוז הגגות והחצרות יהיה על פי הוראות לרבות ניקוז חופשי , צנרת גלויה ו/או תת קרקעית , בשטח הקרקע, הצמוד לדירות גן:גינות, שבילים , מעברים,חניות,פיתוח , שטחים מרוצפים פנימיים וחיצוניים וכיו"ב עשויים להימצא גומחות , ותאי חשמל , בזק, ניקוז וכיו"ב ומערכות ציבוריות לרבות צובר גז כפי הנדרש ועל פי התכנון והחלטות החברה

<u>בדירה:</u>

1. המידות המתוארות בתכנית הן מידות בניה (ברוטו) מקיר בנייה לקיר בנייה , המידות הגלויות (נטו) של החללים – מתקבלות ע"י החסרת עובי הטיח ו/או החיפוי בכל צד לפי הצורך.

2. תיתכנה סטיות מהמידות המוצגות בתוכנית גם לאחר הפחתה כאמור, כתוצאה משינויים , הנובעים מאילוצי התכנון והביצוע , לרבות הכנסת עמודים , קורות או צנרת , או כתוצאה מתיאום בין הדרישות ההנדסיות והמפרטים הטכניים , וכן כתוצאה מדרישות הרשות , או ממגבלות של דיוק בביצוע וכיו"ב.

3. לפי צו מכר דירות, הסטיות במידות כאמור לא יחשבו כסטייה ו/או, אי התאמה מתיאור זה ובתנאי שלא יעלועל 2% משטח הדירה ושטחים אחרים)למעט שטח חצר שבה מותרת סטיה בשיעור של עד 5%(.

4. עקב מיקום המזגנים , תעלות מיזוג אויר ומערכות לאוורור מכני . מתזים וגלאים (אם קיימים) כמו כן, לגבי כל יתר המערכות במידת הצורך. יתכן ויעשו הנמכות תקרה ככל שידרש מתחת לתקרת הבטון , ושלא בהכרח יסומנו בתכנית המכר.

5. מיקום הנמכות התקרה , במידה וקיימות במפרט , יכול להשתנות בהתאם לצורך ע"פי קביעת האדריכל.

6.בחלון המשמש כ"פתח חילוץ" אין לקבוע סורג קבוע.

7.מיקום ציוותות אוורור ושחרור אוויר בממ"דים ומיקום מתקן הסינון יכול להשתנות בהתאם ולהנחיית פיקוד העורף.

8. מיקומם הסופי של ההכנות למזגנים , דודים והמתזים , ייקבעו ע"פ תכניות הביצוע וע"פ קביעת המתכננים .

9.מיקומם הסופי של צנרת מי גשם , צנרת ניקוז , קולטני ביוב ופתחי ביקורת , ברצפה ו/או תקרה ו/או בקירות ו/או ליד הקירות , וכן נקודות ניקוז המרפסת גם באם אינם מסומנים בתוכניות המכר, ייקבעו ע"פ תוכניות הביצוע לפי קביעת המתכננים . ייתכן כי תרשם זיקת גישה למערכות משותפות העוברות בשטחים פרטיים

10. קבועות הסניטציה (ברזים, כיורים, אסלות, אמבטיות, מזגנים וכו') המופיעות בתוכנית זו הינן להמחשה בלבד . אין להתייחס למידותיהן , מיקומן המדויק או צורתן , אלא למפורט במפרט בלבד.

11. סימון הציוד בדירה , ארונות מטבח , ריהוט הדירה והבניין הינם אפשרות בלתי מחייבת ונועד להמחשת המרחבים והחללים . מפרט המכר הוא הקובע בעניין.

12. סימון הציוד בדירה , ריהוט ו/או כל פרט אחר שלא צוינו במפורש במפרט המכר , המופיעים בתוכנית זו כגון : (כיריים, מקרר, מדיח כלים, מכונת כביסה וכו') משורטטים לצורך המחשבה בלבד. וכהצעה למיקומם, אינם כלולים בדירה ולכן אינם מהווים חלק מהעסקה .

13. יש אפשרות שבתכנית המכר אין מסומנים פרטי בליטות , שקעים , הנמכות או הגבהות המתחייבים מדרישות התכנון הקונסטרוקטיבי /אדריכלי/ מערכות או ביצוע של עבודות הבניה ,הקונסטרוקציה והמערכת, לרבות עמודים בקירות, קורות, קווי צנרת גלויים או מכוסים. לרוכש לא תהיה שום טענה ו/או תביעה כלשהי בעניין הזה

14.לפי הזמנת ריהוט , המשתלב בחדרים ובבניה (כגון ריהוט קבוע , ארונות קיר, ארונות מטבח , ארונות רחצה וכו') יש לקחת מידת בפועל באתר . רק לאחר ביצוע הבניה בפועל , ולאחר גמר החיפויים . אין לבצע הזמנות לריהוט או לציוד על סמך תכנית זו.

15. ייתכנו שינויים בפתחים , בגודלם, מיקומם, כיון פתיחתם של דלתות/חלונות, מידתם או צורתם,לרבות שינויים בחזיתות בהם פתחים אלו ממוקמים.

16. ביציאה למרפסות הפתוחות –אשר שיהיה סף מדרגה עד 20 ס"מ בין שני מפלסי הריצוף הסמוכים .

17. פני הריצוף בתוך הדירה מוגבהים כ-1 ס"מ מפני הריצוף במבואה החיצונית

18. פני הריצוף בתוך הממ"ד מוגבהים כ-2 ס"מ מפני הריצוף בדירה

19. פני הריצוף בתוך חדר/י הרחצה מונמכים כ-1 ס"מ מפני הריצוף בדירה

20.בכל דירה תתוקן מערכת עצמאית לגילוי אש ע"פ דרישות יועץ הבטיחות

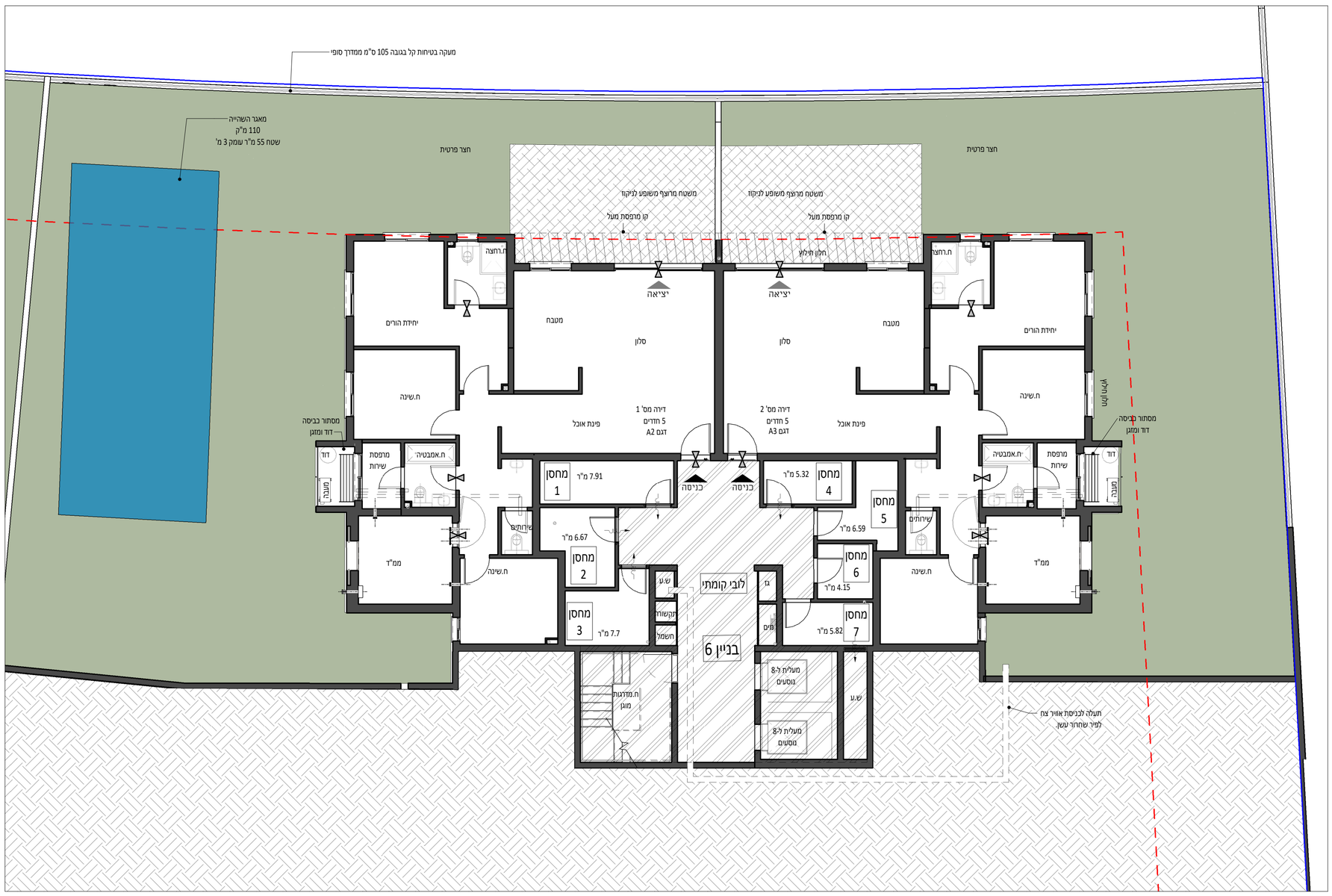
21. סימון המטבח הינו רעיוני, דגם ואורך הארונות יקבעו בהתאם למצוין במפרט המכר

22. ניון פתיחת חלונות/דלתות , לרבות מספר כנפיים המוצגים בתכנית הינם להמחשה בלבד . הביצוע בפועל יעשה לפי הנחיות אדריכל /יועץ אלומיניום.

23. **ייתכנו שינויים בתכנית עקב דרישות הרשויות ו/או היועצים הטכניים.**
בכפוף לסעיף 11 לעיל, במקרה של סתירה בין התכניות לבין המפרט הטכני לגבי מידות ולגבי תכנון ,הרי האמור בתכניות המכר יהיה הקובע. למעט במקרה של סתירה בין תוכניות המכר להוראות סעיף 7.8 למפרט הטכני , כאשר במקרה של סתירה כאמור יגברו הוראות סעיף 7.8 למפרט הטכני .

תוכנית זו לפני קבלת היתר בניה, את החברה יחויבו חוזה המכר והתוכניות המכר עליהן יחתמו החברה והרוכשים.

חתימת הרוכש/ים	חתימת החברה	תאריך חתימה



תמיר אדריכלים
www.tamir-arc.com

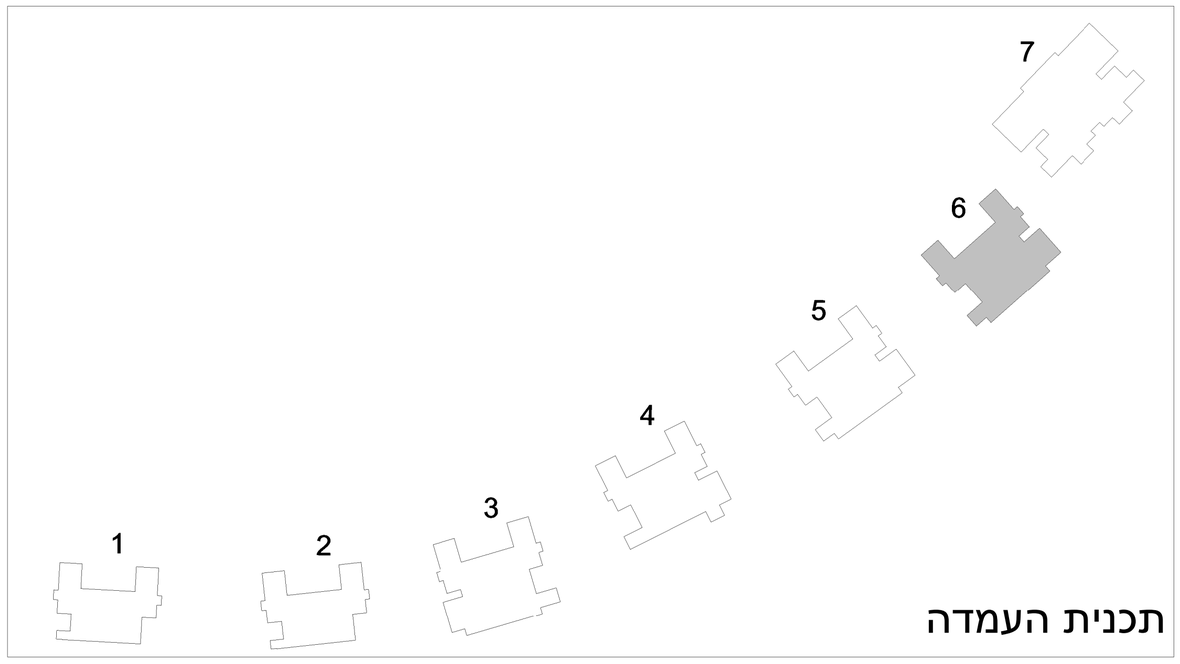
קנ"מ:	1:100
תאריך:	30.11.25
מהדורה:	1

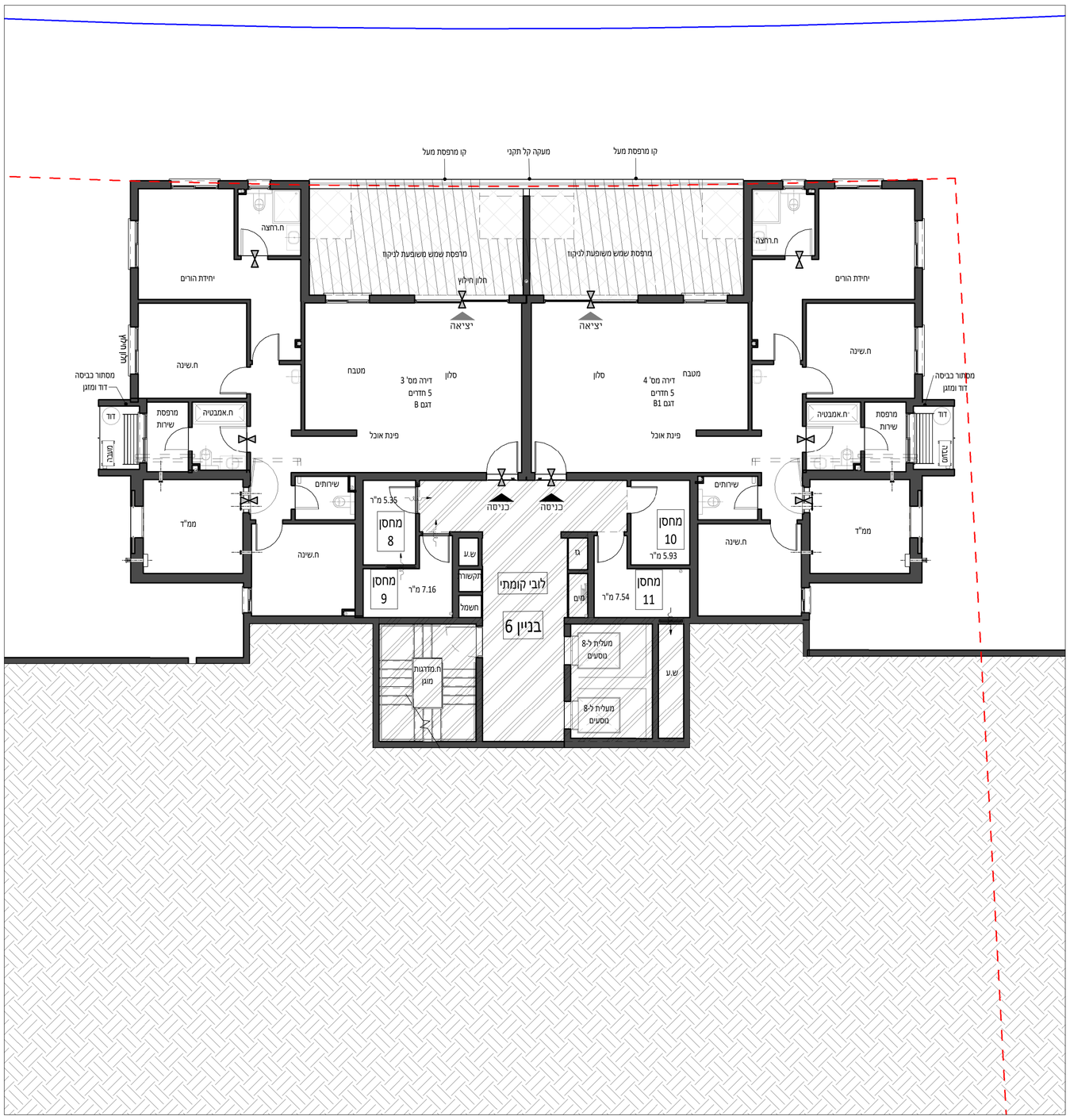
מקרא:

- אוריר מאולץ
- מיקום מתקן כביסה מוצע
- חיבור מכונת כביסה \ ברז גן
- מיקום מעבה מוצע
- מיקום דוד מוצע
- מיקום כיור מטבח מוצע
- א.ח.ד - ארון חשמל דירתי
- חיץ כניסה לבית
- יתכן הפרש מפלס מפני ריצוף בדירה
- מסנן אוריר לממ"ד
- סימון מפלס
- קולטן
- גינה פרטית
- שטח מקורהבחצר/מרפסת
- ריצוף מרפסת
- שטח משותפבניין 3
- שטח משותף בניין 4
- שטח משותף לשני הבניינים
- צינורות אוורור ומיזוג לממ"ד

קומה 3- מכר בניין 6

1 : 100





תכנית מכר

שם הפרויקט:	רכסים הפרסה
כתובת:	רכסים מגרש 115
שם התכנית:	קומה 2- מכר בניין 6

<u>הערות כלליות :</u>

<u>לבניין /רכוש המשותף</u>

1. התוכניות הינן לפי היתר בנייה . יתכנו שינויים והתאמות בתוכניות בעקבות דרישות רשויות, מתכננים ויועצים.

2. תכניות ומידות ממ"דים /ממ"מים יהיו בכפוף לתקנות פיקוד העורף.

3. פיתוח המגרש, סידור מיקום החניות , אצירת אשפה, מתקני גז,חשמל ותקשורת , ייקבעו סופית ע"י האדריכל . ובהתאם לדרישות הרשויות המוסמכות.

4. גבולות המגרש, מעברים וזיקות הנאה ככל שיהיו ייקבעו סופית בתשריט שיאושר לרישום

5. גבולות המגרש והפיתוח וכן החלקים הצמודים שבתכנית (ככל שיש כאלו), אינם סופיים וייקבעו סופית רק לאחר גמר הפיתוח

6. תיתכן העברה גלויה , אנכית ו/או אופקית ובגבהים שונים , של מערכות שונות כגון: מים,ביוב , אוורור, ניקוז, חשמל , צנרות מיזוג, שוחות ביקורת בגינות ושטחים פרטיים , ובשטחים מוצמדים, לרבות במחסנים פרטיים ושטחים משותפים , מעל/ מתחת חנות שלא בהכרח מסומנים בתוכניות המכר. בגין כך יתכן ותרשם זיקת הנאה וזכות מעבר לגישה למערכות אלה,

7. בגג העליון ייקבעו מתקנים כגון קולטי שמש , מערכות מיזוג אויר ו/או כל מתקן אחר שיקבע ע"י החברה , ומיועד לשרת את הבניין ו/או דירות פרטיות , הכול לפי החלטת החברה ו/או לדרישות הרשויות השונות, ושלא בהכרח יסומנו בתוכניות המכר.

8. פני הריצוף במחסנים יתכן ויגבהו בכ-1 ס"מ מהמעברים.

9. סימון צמחיה, ריצופים וכו' הינם להתרשמות בלבד , את החברה תחוייב תוכניות הפיתוח הסופיים שתאושר בלבד .

10. סימון רחבה/ות מרוצפות בשטחים פרטיים מחוץ לדירות ,הינם להתרשמות בלבד, הביצוע בפועל לפי החלטת החברה וכלול שצוין במפרט המכר.

11. בדירות ובהצמדות (חניות, מחסנים וכל צמידות אחרת) תינתן זכות מעבר לחוכרי הדירות/ יחידות המסחר שבפרויקט ו/או מי מטעמם לרכוש המשותף ולטיפול במתקנים משותפים ותירשם הוראה מתאימה בתקנון הבית המשותף.

12. הבניין מכיל דירות שאינן מופיעות בתכנית המצורפת לחוזה זה.

13. ניקוז הגגות והחצרות יהיה על פי הוראות לרבות ניקוז חופשי , צנרת גלויה ו/או תת קרקעית , בשטח הקרקע, הצמוד לדירות גן:גינות, שבילים , מעברים,חניות,פיתוח , שטחים מרוצפים פנימיים וחיצוניים וכיו"ב עשויים להימצא גומחות , ותאי חשמל , בזק, ניקוז וכיו"ב ומערכות ציבוריות לרבות צובר גז כפי הנדרש ועל פי התכנון והחלטות החברה

<u>בדירה:</u>

1. המידות המתוארות בתכנית הן מידות בניה (ברוטו) מקיר בנייה לקיר בנייה , המידות הגלויות (נטו) של החללים – מתקבלות ע"י החסרת עובי הטיח ו/או החיפוי בכל צד לפי הצורך.

2. תיתכנה סטיות מהמידות המוצגות בתוכנית גם לאחר הפחתה כאמור, כתוצאה משינויים , הנובעים מאילוצי התכנון והביצוע , לרבות הכנסת עמודים , קורות או צנרת , או כתוצאה מתיאום בין הדרישות ההנדסיות והמפרטים הטכניים , וכן כתוצאה מדרישות הרשות , או ממגבלות של דיוק בביצוע וכיו"ב.

3. לפי צו מכר דירות, הסטיות במידות כאמור לא יחשבו כסטייה ו/או, אי התאמה מתיאור זה ובתנאי שלא יעלועל 2% משטח הדירה ושטחים אחרים)למעט שטח חצר שבה מותרת סטיה בשיעור של של עד 5%(.

4. עקב מיקום המזגנים , תעלות מיזוג אויר ומערכות לאוורור מכני . מתזים וגלאים (אם קיימים) כמו כן, לגבי כל יתר המערכות במידת הצורך. יתכן ויעשו הנמכות תקרה ככל שיידרש מתחת לתקרת הבטון , ושלא בהכרח יסומנו בתכנית המכר.

5. מיקום הנמכות התקרה , במידה וקיימות במפרט , יכול להשתנות בהתאם לצורך ע"פי קביעת האדריכל.

6.בחלון המשמש כ"פתח חילוץ" אין לקבוע סורג קבוע.

7.מיקום ציוותות אוורור ושחרור אוויר בממ"דים ומיקום מתקן הסינון יכול להשתנות בהתאם ולהנחיית פיקוד העורף.

8. מיקומם הסופי של ההכנות למזגנים , דודים והמתזים , ייקבעו ע"פ תכניות הביצוע וע"פ קביעת המתכננים .

9.מיקומם הסופי של צנרת מי גשם , צנרת ניקוז , קולטני ביוב ופתחי ביקורת , ברצפה ו/או תקרה ו/או בקירות ו/או ליד הקירות , וכן נקודות ניקוז המרפסת גם באם אינם מסומנים בתוכניות המכר, ייקבעו ע"פ תוכניות הביצוע לפי קביעת המתכננים . ייתכן כי תרשם זיקת גישה למערכות משותפות העוברות בשטחים פרטיים

10. קבועות הסניטציה (ברזים, כיורים, אסלות, אמבטיות, מזגנים וכו') המופיעות בתוכנית זו הינן להמחשה בלבד . אין להתייחס למידותיהן , מיקומן המדויק או צורתן , אלא למפורט במפרט בלבד.

11. סימון הציוד בדירה , ארונות מטבח , ריהוט הדירה והבניין הינם אפשרות בלתי מחייבת ונועד להמחשת המרחבים החללים . מפרט המכר הוא הקובע בעניין.

12. סימון הציוד בדירה , ריהוט ו/או כל פרט אחר שלא צוינו במפורש במפרט המכר , המופיעים בתוכנית זו כגון : (כיריים, מקרר, מדיח כלים, מכונת כביסה וכו') משורטטים לצורך המחשבה בלבד. וכהצעה למיקומם, אינם כלולים בדירה ולכן אינם מהווים חלק מהעסקה .

13. יש אפשרות שבתכנית המכר אין מסומנים פרטי בליטות , שקעים , הנמכות או הגבהות המתחייבים מדרישות התכנון הקונסטרוקטיבי /אדריכלי/ מערכות או ביצוע של עבודות הבניה הקונסטרוקציה והמערכת, לרבות עמודים בקירות, קורות, קווי צנרת גלויים או מכוסים. לרוכש לא תהיה שום טענה ו/או תביעה כלשהי בעניין הזה

14.לפי הזמנת ריהוט , המשתלב בחדרים ובבניה (כגון ריהוט קבוע , ארונות קיר, ארונות מטבח , ארונות רחצה וכו') יש לקחת מידת בפועל באתר . רק לאחר ביצוע הבניה בפועל , ולאחר גמר החיפויים . אין לבצע הזמנות לריהוט או לציוד על סמך תכנית זו.

15. ייתכנו שינויים בפתחים , בגודלם, מיקומם, כיון פתיחתם של דלתות/חלונות, מידתם או צורתם,לרבות שינויים בחזיתות בהם פתחים אלו ממוקמים.

16. ביציאה למרפסות הפתוחות –אפשר שיהיה סף מדרגה עד 20 ס"מ בין שני מפלסי הריצוף הסמוכים .

17. פני הריצוף בתוך הדירה מוגבהים כ-1 ס"מ מפני הריצוף במבואה החיצונית

18. פני הריצוף בתוך הממ"ד מוגבהים כ-2 ס"מ מפני הריצוף בדירה

19. פני הריצוף בתוך חדר/י הרחצה מונמכים כ-1 ס"מ מפני הריצוף בדירה

20.בכל דירה תתוקן מערכת עצמאית לגילוי אש ע"פ דרישות יועץ הבטיחות

21. סימון המטבח הינו רעיוני, דגם ואורך הארונות יקבעו בהתאם למצוין במפרט המכר

22. כיון פתיחת הלונות/דלתות , לרבות מספר כנפיים המוצגים בתכנית הינם להמחשה בלבד . הביצוע בפועל יעשה לפי הנחיות אדריכל /יועץ אלומיניום.

23. **ייתכנו שינויים בתכנית עקב דרישות הרשויות ו/או היועצים הטכניים.**
בכפוף לסעיף 11 לעיל, במקרה של סתירה בין התכניות לבין המפרט הטכני לגבי מידות ולגבי תכנון , הרי האמור בתכניות המכר יהיה הקובע. למעט במקרה של סתירה בין תוכניות המכר להוראות סעיף 7.8 למפרט הטכני , כאשר במקרה כאמור יגברו הוראות סעיף 7.8 למפרט הטכני .

תוכנית זו לפני קבלת היתר בניה, את החברה יחויבו חוזה המכר והתוכניות המכר עליהן יחתמו החברה והרוכשים.

חתימת הרוכש/ים	חתימת החברה	תאריך חתימה

מקרא:

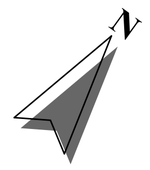
- אוריר מאולץ
- מיקום מתקן כביסה מוצע
- חיבור מכונת כביסה \ ברז גן
- מיקום מעבה מוצע
- מיקום דוד מוצע
- מיקום כיור מטבח מוצע
- א.ח.ד - ארון חשמל דירתי
- חץ כניסה לבית
- יתכן הפרש מפלס מפני ריצוף בדירה
- מסנן אוריר לממ"ד
- סימון מפלס
- קולטן
- גינה פרטית
- שטח מקורהבחצר/מרפסת
- ריצוף מרפסת
- שטח משותפבניין 3
- שטח משותף בניין 4
- שטח משותף לשני הבניינים
- צינורות אוורור ומיזוג לממ"ד

תמיר אדריכלים
www.tamir-arc.com

קנ"מ: 1:100

תאריך: 30.11.25

מהדורה: 1



קומה 2- בניין 6

1 : 100

תכנית מכר

שם הפרויקט:	רכסים הפרסה
כתובת:	רכסים מגרש 115
שם התכנית:	קומה 1- מכר בניין 6

הערות כלליות :

לבניין /רכוש המשותף

1. התוכניות הינן לפי היתר בנייה . יתכנו שינויים והתאמות בתוכניות בעקבות דרישות רשויות, מתכננים ויועצים.

2. תכניות ומידות ממ"דים /ממ"מים יהיו בכפוף לתקנות פיקוד העורף.

3. פיתוח המגרש, סידור מיקום החניות , אצירת אשפה, מתקני גז,חשמל ותקשורת , ייקבעו סופית ע"י האדריכל . ובהתאם לדרישות הרשויות המוסמכות.

4. גבולות המגרש, מעברים וזיקות הנאה ככל שיהיו ייקבעו סופית בתשריט שיאושר לרישום

5. גבולות המגרש והפיתוח וכן החלקים הצמודים שבתכנית (ככל שיש כאלו), אינם סופיים וייקבעו סופית רק לאחר גמר הפיתוח

6. תיתכן העברה גלויה , אנכית ו/או אופקית ובגבהים שונים , של מערכות שונות כגון: מים,ביוב , אוורור, ניקוז, חשמל , צנרות מיזוג, שוחות ביקורת בגינות ושטחים פרטיים , ובשטחים מוצמדים, לרבות במחסנים פרטיים ושטחים משותפים , מעל/ מתחת חנות שלא בהכרח מסומנים בתוכניות המכר. בגין כך יתכן ותרשם זיקת הנאה וזכות מעבר לגישה למערכות אלה,

7. בגג העליון ייקבעו מתקנים כגון קולטי שמש , מערכות מיזוג אויר ו/או כל מתקן אחר שיקבע ע"י החברה , ומיועד לשרת את הבניין ו/או דירות פרטיות , הכול לפי החלטת החברה ו/או לדרישות הרשויות השונות, ושלא בהכרח יסומנו בתוכניות המכר.

8. פני הריצוף במחסנים יתכן ויגבהו בכ-1 ס"מ מהמעברים.

9. סימון צמחיה, ריצופים וכו' הינם להתרשמות בלבד , את החברה תחוייב תוכניות הפיתוח הסופיות שתאושר בלבד .

10. סימון רחבה/ות מרוצפות בשטחים פרטיים מחוץ לדירות ,הינם להתרשמות בלבד, הביצוע בפועל לפי החלטת החברה וכלול שצוין במפרט המכר.

11. בדירות ובהצמדות (חניות, מחסנים וכל צמידות אחרת) תינתן זכות מעבר לחוכרי הדירות/ יחידות המסחר שבפרויקט ו/או מי מטעמם לרכוש המשותף ולטיפול במתקנים משותפים ותירשם הוראה מתאימה בתקנון הבית המשותף.

12. הבניין מכיל דירות שאינן מופיעות בתכנית המצורפת לחוזה זה.

13. ניקוז הגגות והחצרות יהיה על פי הוראות לרבות ניקוז חופשי , צנרת גלויה ו/או תת קרקעית , בשטח הקרקע, הצמוד לדירות גן:גינות, שבילים , מעברים,חניות,פיתוח , שטחים מרוצפים פנימיים וחיצוניים וכיו"ב עשויים להימצא גומחות , ותאי חשמל , בזק, ניקוז וכיו"ב ומערכות ציבוריות לרבות צובר גז כפי הנדרש ועל פי התכנון והחלטות החברה

בדירה:

1. המידות המתוארות בתכנית הן מידות בניה (ברוטו) מקיר בנייה לקיר בנייה , המידות הגלויות (נטו) של החללים – מתקבלות ע"י החסרת עובי הטיח ו/או החיפוי בכל צד לפי הצורך.

2. תיתכנה סטיות מהמידות המוצגות בתוכנית גם לאחר הפחתה כאמור, כתוצאה משינויים , הנובעים מאילוצי התכנון והביצוע , לרבות הכנסת עמודים , קורות או צנרת , או כתוצאה מתיאום בין הדרישות ההנדסיות והמפרטים הטכניים , וכן כתוצאה מדרישות הרשות , או ממגבלות של דיוק בביצוע וכיו"ב.

3. לפי צו מכר דירות, הסטיות במידות כאמור לא יחשבו כסטייה ו/או, אי התאמה מתיאור זה ובתנאי שלא יעלו/על 2% משטח הדירה ושטחים אחרים)למעט שטח חצר שבה מותרת סטיה בשיעור של של עד 5%(.

4. עקב מיקום המזגנים , תעלות מיזוג אויר ומערכות לאוורור מכני . מתזים וגלאים (אם קיימים) כמו כן, לגבי כל יתר המערכות במידת הצורך. יתכן ויעשו הנמכות תקרה ככל שיידרש מתחת לתקרת הבטון , ושלא בהכרח יסומנו בתכנית המכר.

5. מיקום הנמכות התקרה , במידה וקיימות במפרט , יכול להשתנות בהתאם לצורך ע"פי קביעת האדריכל.

6.בחלון המשמש כ"פתח חילוץ" אין לקבוע סורג קבוע.

7.מיקום ציורות אוורור ושחרור אוויר בממ"דים ומיקום מתקן הסינון יכול להשתנות בהתאם ולהנחיית פיקוד העורף.

8. מיקומם הסופי של ההכנות למזגנים , דודים והמתזים , ייקבעו ע"פ תכניות הביצוע וע"פ קביעת המתכננים .

9.מיקומם הסופי של צנרת מי גשם , צנרת ניקוז , קולטני ביוב ופתחי ביקורת , ברצפה ו/או תקרה ו/או בקירות ו/או ליד הקירות , וכן נקודות ניקוז המרפסת גם באם אינם מסומנים בתוכנית המכר, ייקבעו ע"פ תוכניות הביצוע לפי קביעת המתכננים . יתכן כי תרשם זיקת גישה למערכות משותפות העוברות בשטחים פרטיים

10. קבועות הסניטציה (ברזים, כיורים, אסלות, אמבטיות, מזגנים וכו') המופיעות בתוכנית זו הינן להמחשה בלבד . אין להתייחס למידותיהן , מיקומן המדויק או צורתן , אלא למפורט במפרט בלבד.

11. סימון הציוד בדירה , ארונות מטבח , ריהוט הדירה והבניין הינם אפשרות בלתי מחייבת ונועד להמחשת המרחבים והחללים . מפרט המכר הוא הקובע בעניין.

12. סימון הציוד בדירה , ריהוט ו/או כל פרט אחר שלא צוינו במפורש במפרט המכר , המופיעים בתוכנית זו כגון : (כיריים, מקרר, מדיח כלים, מכונת כביסה וכו') משורטטים לצורך המחשבה בלבד. וכהצעה למיקומם, אינם כלולים בדירה ולכן אינם מהווים חלק מהעסקה .

13. יש אפשרות שבתכנית המכר אין מסומנים פרטי בליטות , שקעים , הנמכות או הגבהות המתחייבים מדרישות התכנון הקונסטרוקטיבי /אדריכלי/ מערכות או ביצוע של עבודות הבניה ,הקונסטרוקציה והמערכת, לרבות עמודים בקירות, קורות, קווי צנרת גלויים או מכוסים. לרוכש לא תהיה שום טענה ו/או תביעה כלשהי בעניין הזה

14.לפי הזמנת ריהוט , המשתלב בחדרים ובבניה (כגון ריהוט קבוע , ארונות קיר, ארונות מטבח , ארונות רחצה וכו') יש לקחת מידת בפועל באתר . רק לאחר ביצוע הבניה בפועל , ולאחר גמר החיפויים . אין לבצע הזמנות לריהוט או לציוד על סמך תכנית זו.

15. ייתכנו שינויים בפתחים , בגודלם, מיקומם, כיון פתיחתם של דלתות/חלונות, מידתם או צורתם,לרבות שינויים בחזיתות בהם פתחים אלו ממוקמים.

16. ביציאה למרפסות הפתוחות –אשר שיהיה סף מדרגה עד 20 ס"מ בין שני מפלסי הריצוף הסמוכים .

17. פני הריצוף בתוך הדירה מוגבהים כ-1 ס"מ מפני הריצוף במבואה החיצונית

18. פני הריצוף בתוך הממ"ד מוגבהים כ-2 ס"מ מפני הריצוף בדירה

19. פני הריצוף בתוך חדר/י הרחצה מונמכים כ-1 ס"מ מפני הריצוף בדירה

20.בכל דירה תתוקן מערכת עצמאית לגילוי אש ע"פ דרישות יועץ הבטיחות

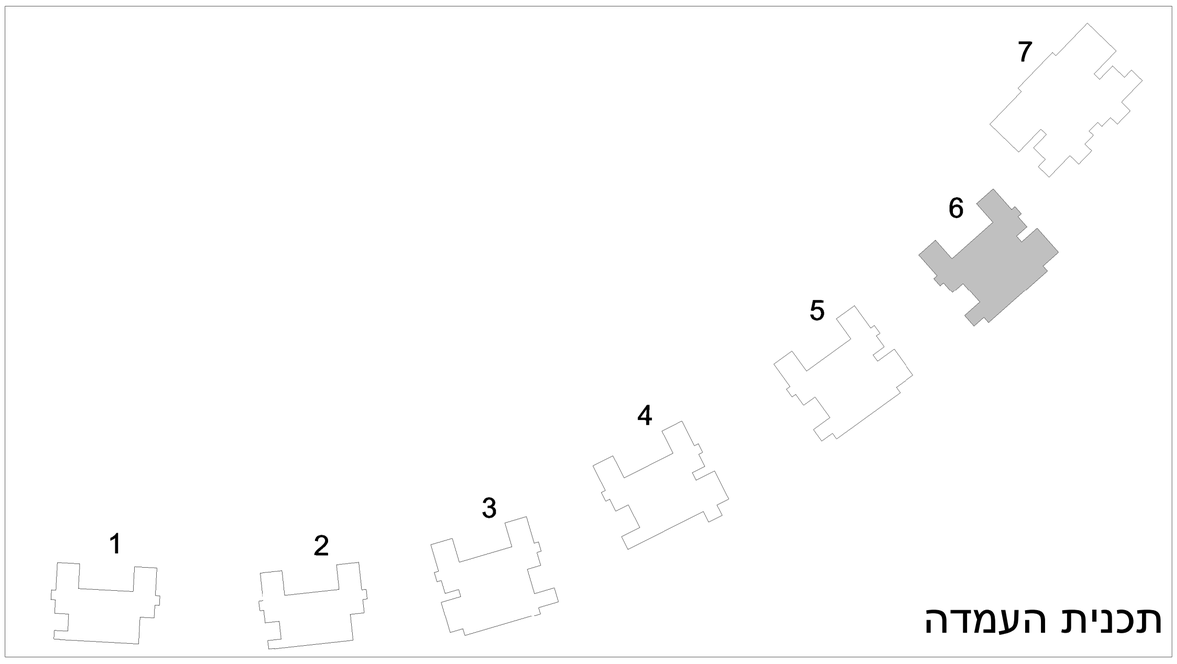
21. סימון המטבח הינו רעיוני, דגם ואורך הארונות יקבעו בהתאם למצוין במפרט המכר

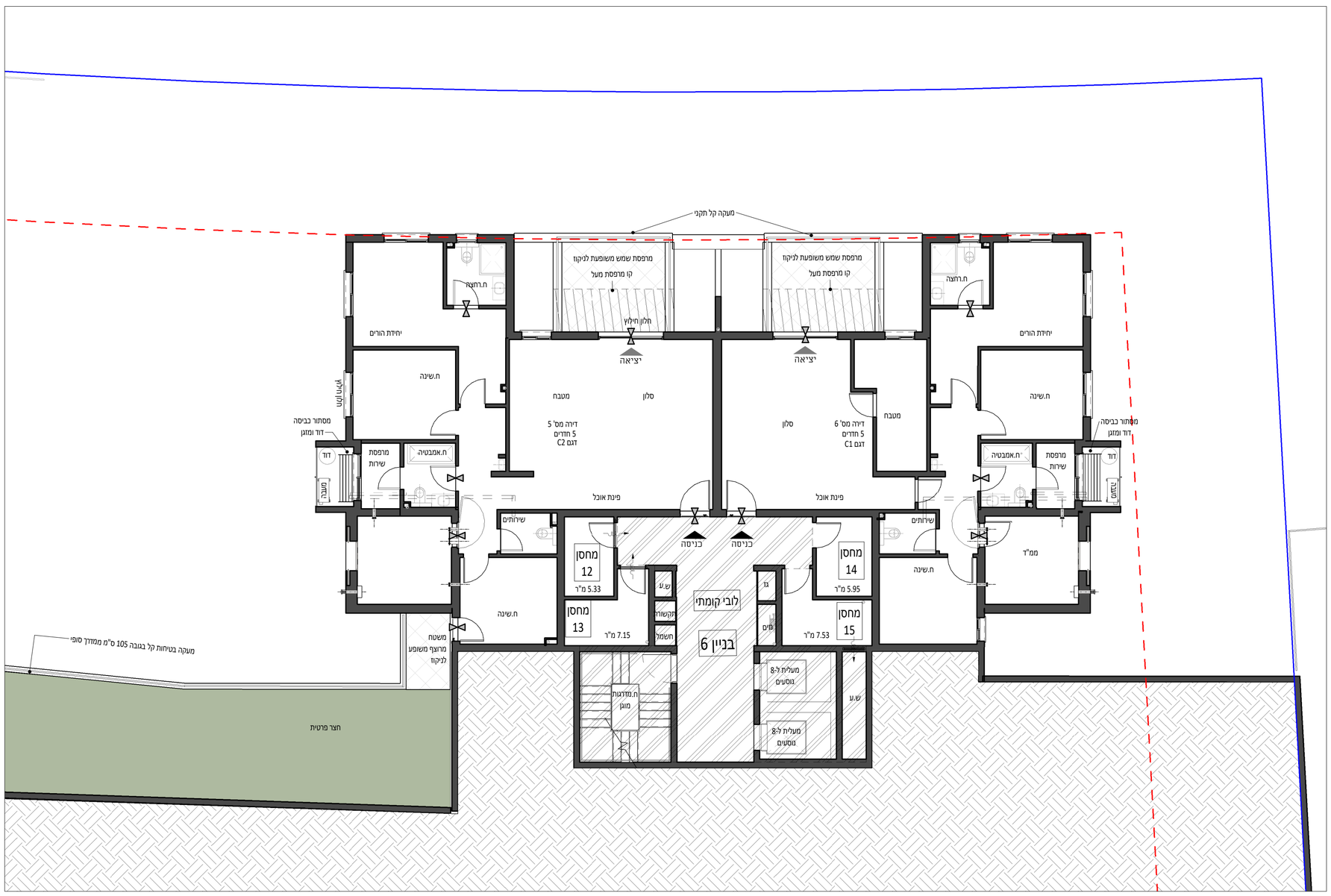
22. כיון פתיחת הלונות/דלתות , לרבות מספר כנפיים המוצגים בתכנית הינם להמחשה בלבד . הביצוע בפועל יעשה לפי הנחיות אדריכל /יועץ אלומיניום.

23. **ייתכנו שינויים בתכנית עקב דרישות הרשויות ו/או היועצים הטכניים.**
בכפוף לסעיף 11 לעיל, במקרה של סתירה בין התכניות לבין המפרט הטכני לגבי מידות ולגבי תכנון ,הרי האמור בתכניות המכר יהיה הקובע. למעט במקרה של סתירה בין תוכניות המכר להוראות סעיף 7.8 למפרט הטכני , כאשר במקרה של סתירה כאמור יגברו הוראות סעיף 7.8 למפרט הטכני .

תוכנית זו לפני קבלת היתר בניה, את החברה יחויבו חוזה המכר והתוכניות המכר עליהן יחתמו החברה והרוכשים.

חתימת הרוכש/ים	חתימת החברה	תאריך חתימה





תמיר אדריכלים	
www.tamir-arc.com	
קנ"מ:	1:100
תאריך:	30.11.25
מהדורה:	1

מקרא:

- אוויר מאולץ
- מיקום מתקן כביסה מוצע
- חיבור מכונת כביסה \ ברז גן
- מיקום דוד מוצע
- א.ח.ד - ארון חשמל דירתי
- יתכן הפרש מפלס מפני ריצוף בדירה
- סימון מפלס
- גינה פרטית
- ריצוף מרפסת
- מיקום מעבה מוצע
- מיקום כיור מטבח מוצע
- חיץ כניסה לבית
- מסנן אוויר לממ"ד
- קולטן
- שטח מקורהבחצר/מרפסת
- שטח משותפבניין 3
- שטח משותף בניין 4
- שטח משותף לשני הבניינים
- צינורות אוורור ומיזוג לממ"ד

קומה 1- בניין 6

1 : 100

תכנית מכר

שם הפרויקט:	רכסים הפרסה
כתובת:	רכסים מגרש 115
שם התכנית:	קומת קרקע מכר בניין 6

הערות כלליות :

לבניין /רכוש המשותף

1. התוכניות הינן לפי היתר בנייה . יתכנו שינויים והתאמות בתוכניות בעקבות דרישות רשויות, מתכננים ויועצים.

2. תכניות ומידות ממ"דים /ממ"מים יהיו בכפוף לתקנות פיקוד העורף.

3. פיתוח המגרש ,סידור מיקום החניות , אצירת אשפה ,מתקני גז,חשמל ותקשורת , ייקבעו סופית ע"י האדריכל . ובהתאם לדרישות הרשויות המוסמכות.

4. גבולות המגרש, מעברים וזיקות הנאה ככל שיהיו ייקבעו סופית בתשריט שיאושר לרישום

5. גבולות המגרש והפיתוח וכן החלקים הצמודים שבתכנית (ככל שיש כאלו), אינם סופיים וייקבעו סופית רק לאחר גמר הפיתוח

6. תיתכן העברה גלויה , אנכית ו/או אופקית ובגבהים שונים , של מערכות שונות כגון: מים,ביוב , אוורור, ניקוז, חשמל , צנרות מיזוג, שוחות ביקורת בגינות ושטחים פרטיים , ובשטחים מוצמדים, לרבות במחסנים פרטיים ושטחים משותפים , מעל/ מתחת חנות שלא בהכרח מסומנים בתוכניות המכר. בגין כך יתכן ותרשם זיקת הנאה וזכות מעבר לגישה למערכות אלה,

7. בגג העליון ייקבעו מתקנים כגון קולטי שמש , מערכות מיזוג אויר ו/או כל מתקן אחר שיקבע ע"י החברה , ומיועד לשרת את הבניין ו/או דירות פרטיות , הכול לפי החלטת החברה ו/או לדרישות הרשויות השונות, ושלא בהכרח יסומנו בתוכניות המכר.

8. פני הריצוף במחסנים יתכן ויגבהו בכ-1 ס"מ מהמעברים.

9. סימון צמחיה, ריצופים וכו' הינם להתרשמות בלבד , את החברה תחוייב תוכניות הפיתוח הסופיות שתאושר בלבד .

10. סימון רחבה/ות מרוצפות בשטחים פרטיים מחוץ לדירות ,הינם להתרשמות בלבד, הביצוע בפועל לפי החלטת החברה וכול שצוין במפרט המכר.

11. בדירות ובהצמדות (חניות, מחסנים וכל צמידות אחרת) תינתן זכות מעבר לחוכרי הדירות/ יחידות המסחר שבפרויקט ו/או מי מטעמם לרכוש המשותף ולטיפול במתקנים משותפים ותירשם הוראה מתאימה בתקנון הבית המשותף.

12. הבניין מכיל דירות שאינן מופיעות בתכנית המצורפת לחוזה זה.

13. ניקוז הגגות והחצרות יהיה על פי הוראות לרבות ניקוז חופשי , צנרת גלויה ו/או תת קרקעית , בשטח הקרקע, הצמוד לדירות גן:גינות, שבילים , מעברים,חניות,פיתוח , שטחים מרוצפים פנימיים וחיצוניים וכיו"ב עשויים להימצא גומחות , ותאי חשמל , בזק, ניקוז וכיו"ב ומערכות ציבוריות לרבות צובר גז כפי הנדרש ועל פי התכנון והחלטות החברה

בדירה:

1. המידות המתוארות בתכנית הן מידות בניה (ברוטו) מקיר בנייה לקיר בנייה , המידות הגלויות (נטו) של החללים – מתקבלות ע"י החסרת עובי הטיח ו/או החיפוי בכל צד לפי הצורך.

2. תיתכנה סטיות מהמידות המוצגות בתוכנית גם לאחר הפחתה כאמור, כתוצאה משינויים , הנובעים מאילוצי התכנון והביצוע , לרבות הכנסת עמודים , קורות או צנרת , או כתוצאה מתיאום בין הדרישות ההנדסיות והמפרטים הטכניים , וכן כתוצאה מדרישות הרשות , או ממגבלות של דיוק בביצוע וכיו"ב.

3. לפי צו מכר דירות, הסטיות במידות כאומר לא ייחשבו כסטייה ו/או, אי התאמה מתיאור זה ובתנאי שלא יעלועל 2% משטח הדירה ושטחים אחרים)למעט שטח חצר שבה מותרת סטיה בשיעור של עד 5%(.

4. עקב מיקום המזגנים , תעלת מיזוג אויר ומערכות לאוורר מכני . מתזים וגלאים (אם קיימים) כמו כן, לגבי כל יתר המערכות במידת הצורך . יתכן ויעשו הנמכות תקרה ככל שיידרש מתחת לתקרת הבטון , ושלא בהכרח יסומנו בתכנית המכר.

5. מיקום הנמכות התקרה , במידה וקיימות במפרט , יכול להשתנות בהתאם לצורך ע"פי קביעת האדריכל .

6.בחלון המשמש כ"פתח חילוץ" אין לקבוע סורג קבוע.

7.מיקום ציורות אוורור ושחרור אוויר בממ"דים ומיקום מתקן הסינון יכול להשתנות בהתאם ולהנחיית פיקוד העורף.

8. מיקומם הסופי של ההכנות למזגנים , דוד'ים והמתזים , ייקבעו ע"פ תכניות הביצוע וע"פ קביעת המתכננים .

9.מיקומם הסופי של צנרת מי גשם , צנרת ניקוז . קולטני ביוב ופתחי ביקורת , ברצפה ו/או תקרה ו/או בקירות ו/או ליד הקירות , וכן נקודות ניקוז המרפסת גם באם אינם מסומנים בתוכניות המכר, ייקבעו ע"פ תוכניות הביצוע לפי קביעת המתכננים . ייתכן כי תרשם זיקת גישה למערכות משותפות העוברות בשטחים פרטיים

10. קבועות הסניטציה (ברזים, כיורים, אסלות, אמבטיות, מזגנים וכו') המופיעות בתוכנית זו הינן להמחשה בלבד . אין להתייחס למידותיהן , מיקומן המדויק או צורתן , אלא למפורט במפרט בלבד.

11. סימון הציוד בדירה , ארונות מטבח , ריהוט הדירה והבניין הינם אפשרות בלתי מחייבת ונועד להמחשת המרחבים והחללים . מפרט המכר הוא הקובע בעניין.

12. סימון הציוד בדירה , ריהוט ו/או כל פרט אחר שלא צוינו במפורש במפרט המכר , המופיעים בתוכנית זו כגון : (כיריים, מקרר, מדיח כלים, מכונת כביסה וכו') משרטטים לצורך המחשבה בלבד. וכהצעה למיקומם, אינם כלולים בדירה ולכן אינם מהווים חלק מהעסקה .

13. יש אפשרות שבתכניות המכר אין מסומנים פרטי בליטות , שקעים , הנמוכות או הגבהות המתחייבים מדרישות התכנון הקונסטרוקטיבי /אדריכלי/ מערכות או ביצוע של עבודות הבניה ,הקונסטרוקציה והמערכות, לרבות עמודים בקירות, קורות, קווי צנרת גלויים או מכוסים. לרוכש לא תהיה שום טענה ו/או תביעה כלשהי בעניין הזה

14.לפי הזמנת ריהוט , המשתלב בחדרים ובבניה (כגון ריהוט קבוע , ארונות קיר, ארונות מטבח , ארונות רחצה וכו') יש לקחת מידת בפועל באתר . רק לאחר ביצוע הבניה בפועל , ולאחר גמר החיפוייים . אין לבצע הזמנות לריהוט או לציוד על סמך תכנית זו.

15. ייתכנו שינויים בפתחים , בגובלם, מיקומם, כיון פתיחתם של דלתות/חלונות, מידתם או צורתם,לרבות שינויים בחיזוקים בהם פתחים אלו ממוקמים.

16. ביציאה למרפסות הפתוחות –אפשר שיהיה סף מדרגה עד 20 ס"מ בין שני מפלסי הריצוף הסמוכים .

17. פני הריצוף בתוך הדירה מוגבהים כ-1 ס"מ מפני הריצוף במבואה החיצונית

18. פני הריצוף בתוך הממ"ד מוגבהים כ-2 ס"מ מפני הריצוף בדירה

19. פני הריצוף בתוך חדר/י הרחצה מונמכים כ-1 ס"מ מפני הריצוף בדירה

20.בכל דירה תתוקן מערכת עצמאית לגילוי אש ע"פ דרישות יועץ הבטיחות

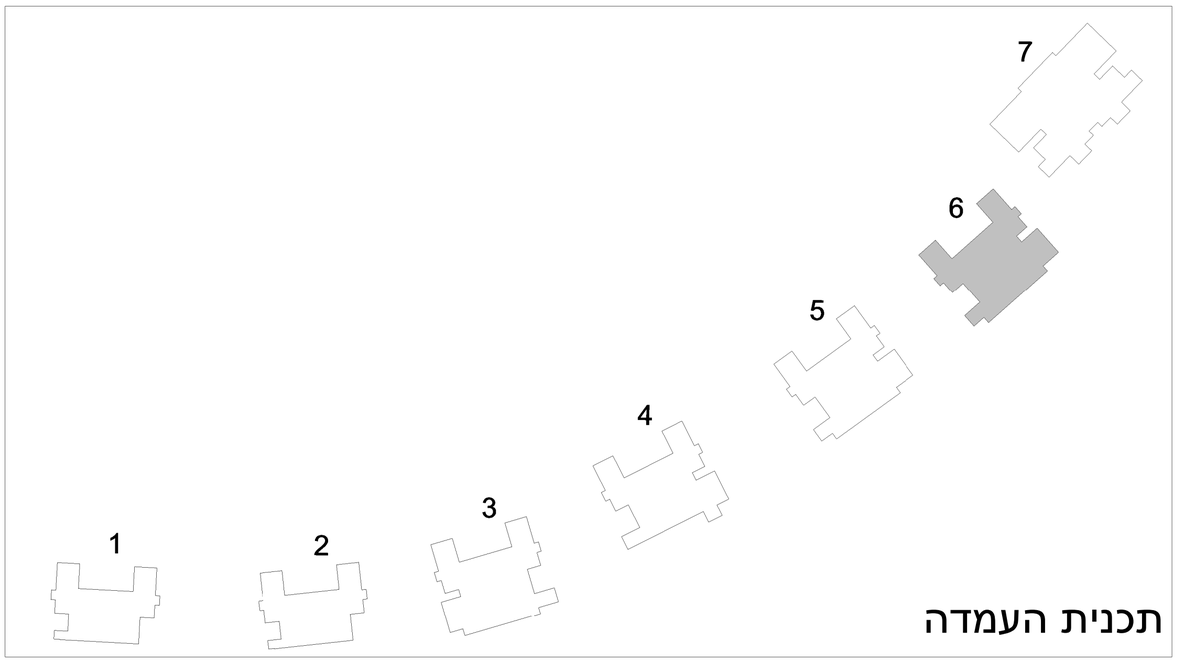
21. סימון המטבח הינו רעיוני, דגם ואורך הארונות יקבעו בהתאם למצוין במפרט המכר

22. ניון פתיחת חלונות/דלתות , לרבות מספר כנפיים המוצגים בתכנית הינם להמחשה בלבד . הביצוע בפועל יעשה לפי הנחיות אדריכל /יועץ אלומיניום.

23. **ייתכנו שינויים בתכנית עקב דרישות הרשויות ו/או היועצים הטכניים.**
בכפוף לסעיף 11 לעיל, במקרה של סתירה בין התכניות לבין המפרט הטכני לגבי מידות ולגבי תכנון הרי האמור בתכניות המכר יהיה הקובע, למעט במקרה של סתירה בין תוכניות המכר להוראות סעיף 7.8 למפרט הטכני , כאשר במקרה של סתירה כאמור יגברו הוראות סעיף 7.8 למפרט הטכני .

תוכנית זו לפני קבלת היתר בניה, את החברה יחויבו חוזה המכר והתוכניות המכר עליהן יחתמו החברה והרוכשים.

חתימת הרוכש/ים	חתימת החברה	תאריך חתימה





מקרא:

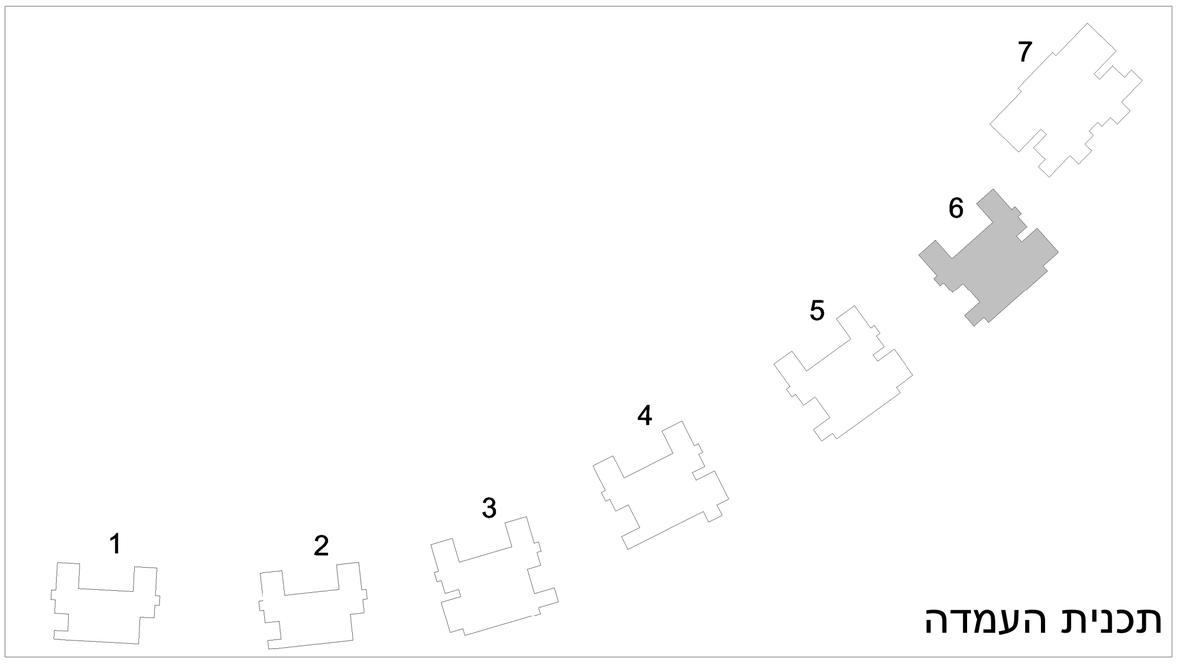
- אוריר מאולץ
- מיקום מתקן כביסה מוצע
- חיבור מכונת כביסה \ ברז גן
- מיקום דוד מוצע
- א.ח.ד - ארון חשמל דירתי
- יתכן הפרש מפלס מפני ריצוף בדירה
- סימון מפלס
- גינה פרטית
- ריצוף מרפסת
- מיקום מעבה מוצע
- מיקום כיור מטבח מוצע
- חץ כניסה לבית
- מסנן אוריר לממ"ד
- קולטן
- שטח מקורהבחצר/מרפסת
- שטח משותפבניין 3
- שטח משותף בניין 4
- שטח משותף לשני הבניינים
- צינורות אוורור ומיזוג לממ"ד

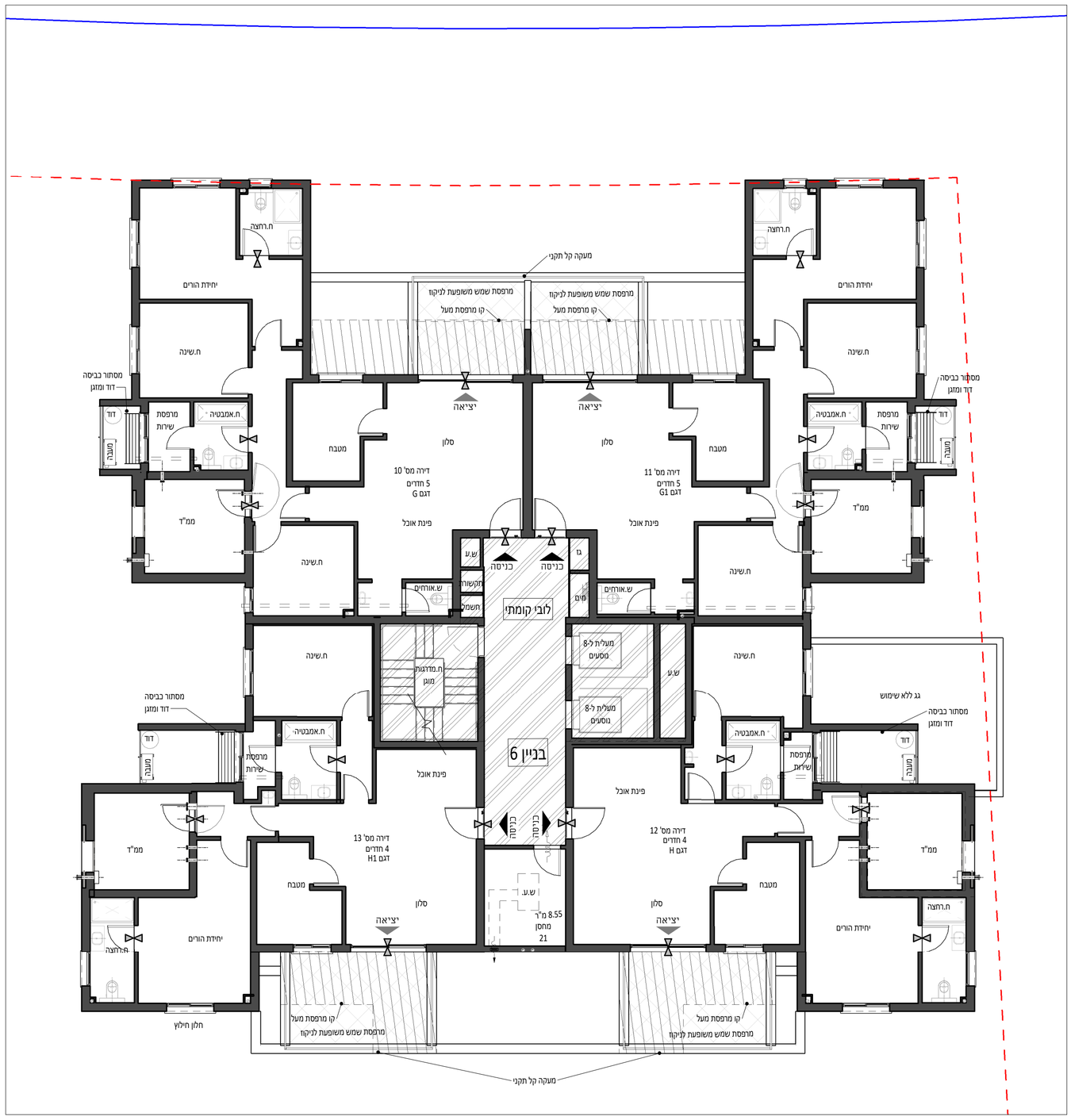
תמיר אדריכלים
www.tamir-arc.com

קנ"מ:	1:100
תאריך:	30.11.25
מהדורה:	1

בניין 6 קומה 0 - כניסה

1 : 100





תכנית מכר

שם הפרויקט:	רכסים הפרסה
כתובת:	רכסים מגרש 115
שם התכנית:	קומה 1 מכר בניין 6

<u>הערות כלליות :</u>

<u>לבניין /רכוש המשותף</u>

1. התוכניות הינן לפי היתר בנייה . יתכנו שינויים והתאמות בתוכניות בעקבות דרישות רשויות, מתכננים ויועצים.

2. תכניות ומידות ממ"דים /ממ"מים יהיו בכפוף לתקנות פיקוד העורף.

3. פיתוח המגרש ,סידור מיקום החניות , אצירת אשפה ,מתקני גז,חשמל ותקשורת , ייקבעו סופית ע"י האדריכל . ובהתאם לדרישות הרשויות המוסמכות.

4. גבולות המגרש, מעברים וזיקות הנאה ככל שיהיו ייקבעו סופית בתשריט שיאושר לרישום

5. גבולות המגרש והפיתוח וכן החלקים הצמודים שבתכנית (ככל שיש כאלו), אינם סופיים וייקבעו סופית רק לאחר גמר הפיתוח

6. תיתכן העברה גלויה , אנכית ו/או אופקית ובגבהים שונים , של מערכות שונות כגון: מים,ביוב , אוורור, ניקוז, חשמל , צנרות מיזוג, שוחות ביקורת בגינות ושטחים פרטיים , ובשטחים מוצמדים, לרבות במחסנים פרטיים ושטחים משותפים , מעל/ מתחת חנות שלא בהכרח מסומנים בתוכניות המכר. בגין כך יתכן ותרשם זיקת הנאה וזכות מעבר לגישה למערכות אלה,

7. בגג העליון ייקבעו מתקנים כגון קולטי שמש , מערכות מיזוג אויר ו/או כל מתקן אחר שיקבע ע"י החברה , ומיועד לשרת את הבניין ו/או דירות פרטיות , הכול לפי החלטת החברה ו/או לדרישות הרשויות השונות, ושלא בהכרח יסומנו בתוכניות המכר.

8. פני הריצוף במחסנים יתכן ויגבהו בכ-1 ס"מ מהמעברים.

9. סימון צמחיה, ריצופים וכו' הינם להתרשמות בלבד , את החברה תחוייב תוכניות הפיתוח הסופיות שתאושר בלבד .

10. סימון רחבה/ות מרוצפות בשטחים פרטיים מחוץ לדירות ,הינם להתרשמות בלבד, הביצוע בפועל לפי החלטת החברה וכלול שצוין במפרט המכר.

11. בדירות ובהצמדות (חניות, מחסנים וכל צמידות אחרת) תינתן זכות מעבר לחוכרי הדירות/ יחידות המסחר שבפרויקט ו/או מי מטעמם לרכוש המשותף ולטיפול במתקנים משותפים ותירשם הוראה מתאימה בתקנון הבית המשותף.

12. הבניין מכיל דירות שאינן מופיעות בתכנית המצורפת לחוזה זה.

13. ניקוז הגגות והחצרות יהיה על פי הוראות לרבות ניקוז חופשי , צנרת גלויה ו/או תת קרקעית , בשטח הקרקע, הצמוד לדירות גן:גינות, שבילים , מעברים,חניות,פיתוח , שטחים מרוצפים פנימיים וחיצוניים וכיו"ב עשויים להימצא גומחות , ותאי חשמל , בזק, ניקוז וכיו"ב ומערכות ציבוריות לרבות צובר גז כפי הנדרש ועל פי התכנון והחלטות החברה

<u>בדירה:</u>

1. המידות המתוארות בתכנית הן מידות בניה (ברוטו) מקיר בנייה לקיר בנייה , המידות הגלויות (נטו) של החללים – מתקבלות ע"י החסרת עובי הטיח ו/או החיפוי בכל צד לפי הצורך.

2. תיתכנה סטיות מהמידות המוצגות בתוכנית גם לאחר הפחתה כאמור, כתוצאה משינויים , הנובעים מאילוצי התכנון והביצוע , לרבות הכנסת עמודים , קורות או צנרת , או כתוצאה מתיאום בין הדרישות ההנדסיות והמפרטים הטכניים , וכן כתוצאה מדרישות הרשות , או ממגבלות של דיוק בביצוע וכיו"ב.

3. לפי צו מכר דירות, הסטיות במידות כאמור לא יחשבו כסטייה ו/או, אי התאמה מתיאור זה ובתנאי שלא יעלועל 2% משטח הדירה ושטחים אחרים)למעט שטח חצר שבה מותרת סטיה בשיעור של עד 5%(.

4. עקב מיקום המזגנים , תעלות מיזוג אויר ומערכות לאוורור מכני . מתזים וגלאים (אם קיימים) כמו כן, לגבי כל יתר המערכות במידת הצורך. יתכן ויעשו הנמכות תקרה ככל שידרש מתחת לתקרת הבטון , ושלא בהכרח יסומנו בתכנית המכר.

5. מיקום הנמכות התקרה , במידה וקיימות במפרט , יכול להשתנות בהתאם לצורך ע"פי קביעת האדריכל.

6.בחלון המשמש כ"פתח חילוץ" אין לקבוע סורג קבוע.

7.מיקום ציוותות אוורור ושחרור אוויר בממ"דים ומיקום מתקן הסינון יכול להשתנות בהתאם ולהנחיית פיקוד העורף.

8. מיקומם הסופי של ההכנות למזגנים , דודים והמתזים , ייקבעו ע"פ תכניות הביצוע וע"פ קביעת המתכננים .

9.מיקומם הסופי של צנרת מי גשם , צנרת ניקוז , קולטני ביוב ופתחי ביקורת , ברצפה ו/או תקרה ו/או בקירות ו/או ליד הקירות , וכן נקודות ניקוז המרפסת גם באם אינם מסומנים בתוכנית המכר, ייקבעו ע"פ תוכניות הביצוע לפי קביעת המתכננים . ייתכן כי תרשם זיקת גישה למערכות משותפות העוברות בשטחים פרטיים

10. קבועות הסניטציה (ברזים, כיורים, אסלות, אמבטיות, מזגנים וכו') המופיעות בתוכנית זו הינן להמחשה בלבד . אין להתייחס למידותיהן , מיקומן המדויק או צורתן , אלא למפורט במפרט בלבד.

11. סימון הציוד בדירה , ארונות מטבח , ריהוט הדירה והבניין הינם אפשרות בלתי מחייבת ונועד להמחשת המרחבים והחללים . מפרט המכר הוא הקובע בעניין.

12. סימון הציוד בדירה , ריהוט ו/או כל פרט אחר שלא צוינו במפורש במפרט המכר , המופיעים בתוכנית זו כגון : (כיריים, מקרר, מדיח כלים, מכונת כביסה וכו') משורטטים לצורך המחשבה בלבד. וכהצעה למיקומם, אינם כלולים בדירה ולכן אינם מהווים חלק מהעסקה .

13. יש אפשרות שבתכנית המכר אין מסומנים פרטי בליטות , שקעים , הנמכות או הגבהות המתחייבים מדרישות התכנון הקונסטרוקטיבי /אדריכלי/ מערכות או ביצוע של עבודות הבניה ,הקונסטרוקציה והמערכת, לרבות עמודים בקירות, קורות, קווי צנרת גלויים או מכוסים. לרוכש לא תהיה שום טענה ו/או תביעה כלשהי בעניין הזה

14.לפי הזמנת ריהוט , המשתלב בחדרים ובבניה (כגון ריהוט קבוע , ארונות קיר, ארונות מטבח , ארונות רחצה וכו') יש לקחת מידת בפועל באתר . רק לאחר ביצוע הבניה בפועל , ולאחר גמר החיפויים . אין לבצע הזמנות לריהוט או לציוד על סמך תכנית זו.

15. ייתכנו שינויים בפתחים , בגודלם, מיקומם, כיון פתיחתם של דלתות/חלונות, מידתם או צורתם,לרבות שינויים בחזיתות בהם פתחים אלו ממוקמים.

16. ביציאה למרפסות הפתוחות –אפשר שיהיה סף מדרגה עד 20 ס"מ בין שני מפלסי הריצוף המסומנים .

17. פני הריצוף בתוך הדירה מוגבהים כ-1 ס"מ מפני הריצוף במבואה החיצונית

18. פני הריצוף בתוך הממ"ד מוגבהים כ-2 ס"מ מפני הריצוף בדירה

19. פני הריצוף בתוך חדר/י הרחצה מונמכים כ-1 ס"מ מפני הריצוף בדירה

20.בכל דירה תתוקן מערכת עצמאית לגילוי אש ע"פ דרישות יועץ הבטיחות

21. סימון המטבח הינו רעיוני, דגם ואורך הארונות יקבעו בהתאם למצוין במפרט המכר

22. ניון פתיחת חלונות/דלתות , לרבות מספר כנפיים המוצגים בתכנית הינם להמחשה בלבד . הביצוע בפועל יעשה לפי הנחיות אדריכל /יועץ אלומיניום.

23. **ייתכנו שינויים בתכנית עקב דרישות הרשויות ו/או היועצים הטכניים.**
בכפוף לסעיף 11 לעיל, במקרה של סתירה בין התכניות לבין המפרט הטכני לגבי מידות ולגבי תכנון ,הרי האמור בתכניות המכר יהיה הקובע. למעט במקרה של סתירה בין תוכניות המכר להוראות סעיף 7.8 למפרט הטכני , כאשר במקרה של סתירה כאמור יגברו הוראות סעיף 7.8 למפרט הטכני .

תוכנית זו לפני קבלת היתר בניה, את החברה יחויבו חוזה המכר והתוכניות המכר עליהן יחתמו החברה והרוכשים.

חתימת הרוכש/ים	חתימת החברה	תאריך חתימה

מקרא:

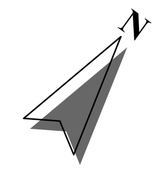
- אוריר מאולץ
- מיקום מתקן כביסה מוצע
- חיבור מכונת כביסה \ ברז גן
- מיקום דוד מוצע
- א.ח.ד - ארון חשמל דירתי
- יתכן הפרש מפלס מפני ריצוף בדירה
- סימון מפלס
- גינה פרטית
- ריצוף מרפסת
- מיקום מעבה מוצע
- מיקום כיור מטבח מוצע
- חץ כניסה לבית
- מסנן אוריר לממ"ד
- קולטן
- שטח מקורהבחצר/מרפסת
- שטח משותפבניין 3
- שטח משותף בניין 4
- שטח משותף לשני הבניינים
- צינורות אוורור ומיזוג לממ"ד

תמיר אדריכלים
www.tamir-arc.com

קנ"מ: 1:100

תאריך: 30.11.25

מהדורה: 1



קומה 1 מכר בניין 6
1 : 100

תכנית מכר

שם הפרויקט:	רכסים הפרסה
כתובת:	רכסים מגרש 115
שם התכנית:	קומה 2 מכר בניין 6

<u>הערות כלליות :</u>

<u>לבניין /רכוש המשותף</u>

1. התוכניות הינן לפי היתר בנייה . יתכנו שינויים והתאמות בתוכניות בעקבות דרישות רשויות, מתכננים ויועצים.

2. תכניות ומידות ממ"דים /ממ"מים יהיו בכפוף לתקנות פיקוד העורף.

3. פיתוח המגרש, סידור מיקום החניות , אצירת אשפה, מתקני גז,חשמל ותקשורת , ייקבעו סופית ע"י האדריכל . ובהתאם לדרישות הרשויות המוסמכות.

4. גבולות המגרש, מעברים וזיקות הנאה ככל שיהיו ייקבעו סופית בתשריט שיאושר לרישום

5. גבולות המגרש והפיתוח וכן החלקים הצמודים שבתכנית (ככל שיש כאלו), אינם סופיים וייקבעו סופית רק לאחר גמר הפיתוח

6. תיתכן העברה גלויה , אנכית ו/או אופקית ובגבהים שונים , של מערכות שונות כגון: מים,ביוב , אוורור, ניקוז, חשמל , צנרות מיזוג, שוחות ביקורת בגינות ושטחים פרטיים , ובשטחים מוצמדים, לרבות במחסנים פרטיים ושטחים משותפים , מעל/ מתחת חנות שלא בהכרח מסומנים בתוכניות המכר. בגין כך יתכן ותרשם זיקת הנאה וזכות מעבר לגישה למערכות אלה,

7. בגג העליון ייקבעו מתקנים כגון קולטי שמש , מערכות מיזוג אויר ו/או כל מתקן אחר שיקבע ע"י החברה , ומיועד לשרת את הבניין ו/או דירות פרטיות , הכול לפי החלטת החברה ו/או לדרישות הרשויות השונות, ושלא בהכרח יסומנו בתוכניות המכר.

8. פני הריצוף במחסנים יתכן ויגבהו בכ-1 ס"מ מהמעברים.

9. סימון צמחיה, ריצופים וכו' הינם להתרשמות בלבד , את החברה תחוייב תוכניות הפיתוח הסופיים שתאושר בלבד .

10. סימון רחבה/ות מרוצפות בשטחים פרטיים מחוץ לדירות ,הינם להתרשמות בלבד, הביצוע בפועל לפי החלטת החברה וכלול שצוין במפרט המכר.

11. בדירות ובהצמדות (חניות, מחסנים וכל צמידות אחרת) תינתן זכות מעבר לחוכרי הדירות/ יחידות המסחר שבפרויקט ו/או מי מטעמם לרכוש המשותף ולטיפול במתקנים משותפים ותירשם הוראה מתאימה בתקנון הבית המשותף.

12. הבניין מכיל דירות שאינן מופיעות בתכנית המצורפת לחוזה זה.

13. ניקוז הגגות והחצרות יהיה על פי הוראות לרבות ניקוז חופשי , צנרת גלויה ו/או תת קרקעית , בשטח הקרקע, הצמוד לדירות גן:גינות, שבילים , מעברים,חניות,פיתוח , שטחים מרוצפים פנימיים וחיצוניים וכיו"ב עשויים להימצא גומחות , ותאי חשמל , בזק, ניקוז וכיו"ב ומערכות ציבוריות לרבות צובר גז כפי הנדרש ועל פי התכנון והחלטות החברה

<u>בדירה:</u>

1. המידות המתוארות בתכנית הן מידות בניה (ברוטו) מקיר בנייה לקיר בנייה , המידות הגלויות (נטו) של החללים – מתקבלות ע"י החסרת עובי הטיח ו/או החיפוי בכל צד לפי הצורך.

2. תיתכנה סטיות מהמידות המוצגות בתוכנית גם לאחר הפחתה כאמור, כתוצאה משינויים , הנובעים מאילוצי התכנון והביצוע , לרבות הכנסת עמודים , קורות או צנרת , או כתוצאה מתיאום בין הדרישות ההנדסיות והמפרטים הטכניים , וכן כתוצאה מדרישות הרשות , או ממגבלות של דיוק בביצוע וכיו"ב.

3. לפי צו מכר דירות, הסטיות במידות כאמור לא ייחשבו כסטייה ו/או, אי התאמה מתיאור זה ובתנאי שלא יגלועל 2% משטח הדירה ושטחים אחרים)למעט שטח חצר שבה מותרת סטיה בשיעור של עד 5%(.

4. עקב מיקום המזגנים , תעלות מיזוג אויר ומערכות לאוורור מכני . מתזים וגלאים (אם קיימים) כמו כן, לגבי כל יתר המערכות במידת הצורך. יתכן ויעשו הנמכות תקרה ככל שיידרש לתקרת הבטון , ושלא בהכרח יסומנו בתכנית המכר.

5. מיקום הנמכות התקרה , במידה וקיימות במפרט , יכול להשתנות בהתאם לצורך ע"פי קביעת האדריכל.

6.בחלון המשמש כ"פתח חילוץ" אין לקבוע סורג קבוע.

7.מיקום ציוותות אוורור ושחרור אוויר בממ"דים ומיקום מתקן הסינון יכול להשתנות בהתאם ולהנחיית פיקוד העורף.

8. מיקומם הסופי של ההכנות למזגנים , דודים המתזים , ייקבעו ע"פ תכניות הביצוע וע"פ קביעת המתכננים .

9.מיקומם הסופי של צנרת מי גשם , צנרת ניקוז , קולטני ביוב ופתחי ביקורת , ברצפה ו/או תקרה ו/או בקירות ו/או ליד הקירות , וכן נקודות ניקוז המרוצפת גם באם אינם מסומנים בתוכניות המכר, ייקבעו ע"פ תוכניות הביצוע לפי קביעת המתכננים . ייתכן כי תרשם זיקת גישה למערכות משותפות העוברות בשטחים פרטיים

10. קבועות הסניטציה (ברזים, כיורים, אסלות, אמבטיות, מזגנים וכו') המופיעות בתוכנית זו הינן להמחשה בלבד . אין להתייחס למידותיהן , מיקומן המדויק או צורתן , אלא למפורט במפרט בלבד.

11. סימון הציוד בדירה , ארונות מטבח , ריהוט הדירה והבניין הינם אפשרות בלתי מחייבת ונועד להמחשת המרחבים והחללים . מפרט המכר הוא הקובע בעניין.

12. סימון הציוד בדירה , ריהוט ו/או כל פרט אחר שלא צוינו במפורש במפרט המכר , המופיעים בתוכנית זו כגון : (כיריים, מקרר, מדיח כלים, מכונת כביסה וכו') משורטטים לצורך המחשבה בלבד. וכהצעה למיקומם, אינם כלולים בדירה ולכן אינם מהווים חלק מהעסקה .

13. יש אפשרות שבתכנית המכר אין מסומנים פרטי בליטות , שקעים , הנמכות או הגבהות המתחייבים מדרישות התכנון הקונסטרוקטיבי /אדריכלי/ מערכות או ביצוע של עבודות הבניה ,הקונסטרוקציה והמערכת, לרבות עמודים בקירות, קורות, קווי צנרת גלויים או מכוסים. לרוכש לא תהיה שום טענה ו/או תביעה כלשהי בעניין הזה

14.לפי הזמנת ריהוט , המשתלב בחדרים ובבניה (כגון ריהוט קבוע , ארונות קיר, ארונות מטבח , ארונות רחצה וכו') יש לקחת מידת בפועל באתר . רק לאחר ביצוע הבניה בפועל , ולאחר גמר החיפויים . אין לבצע הזמנות לריהוט או לציוד על סמך תכנית זו.

15. ייתכנו שינויים בפתחים , בגודלם, מיקומם, כיון פתיחתם של דלתות/חלונות, מידתם או צורתם,לרבות שינויים בחזיתות בהם פתחים אלו ממוקמים.

16. ביציאה למרפסות הפתוחות –אשר שיהיה סף מדרגה עד 20 ס"מ בין שני מפלסי הריצוף הסמוכים .

17. פני הריצוף בתוך הדירה מוגבהים כ-1 ס"מ מפני הריצוף במבואה החיצונית

18. פני הריצוף בתוך הממ"ד מוגבהים כ-2 ס"מ מפני הריצוף בדירה

19. פני הריצוף בתוך חדר/י הרחצה מונמכים כ-1 ס"מ מפני הריצוף בדירה

20.בכל דירה תתוקן מערכת עצמאית לגילוי אש ע"פ דרישות יועץ הבטיחות

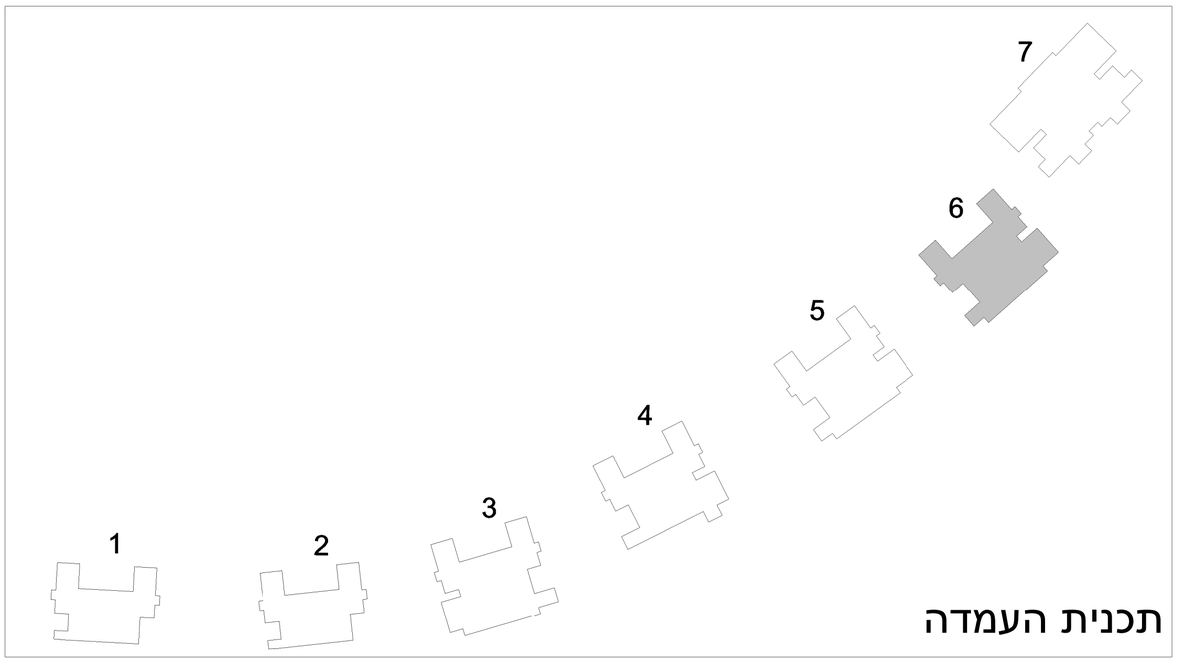
21. סימון המטבח הינו רעיוני, דגם ואורך הארונות יקבעו בהתאם למצוין במפרט המכר

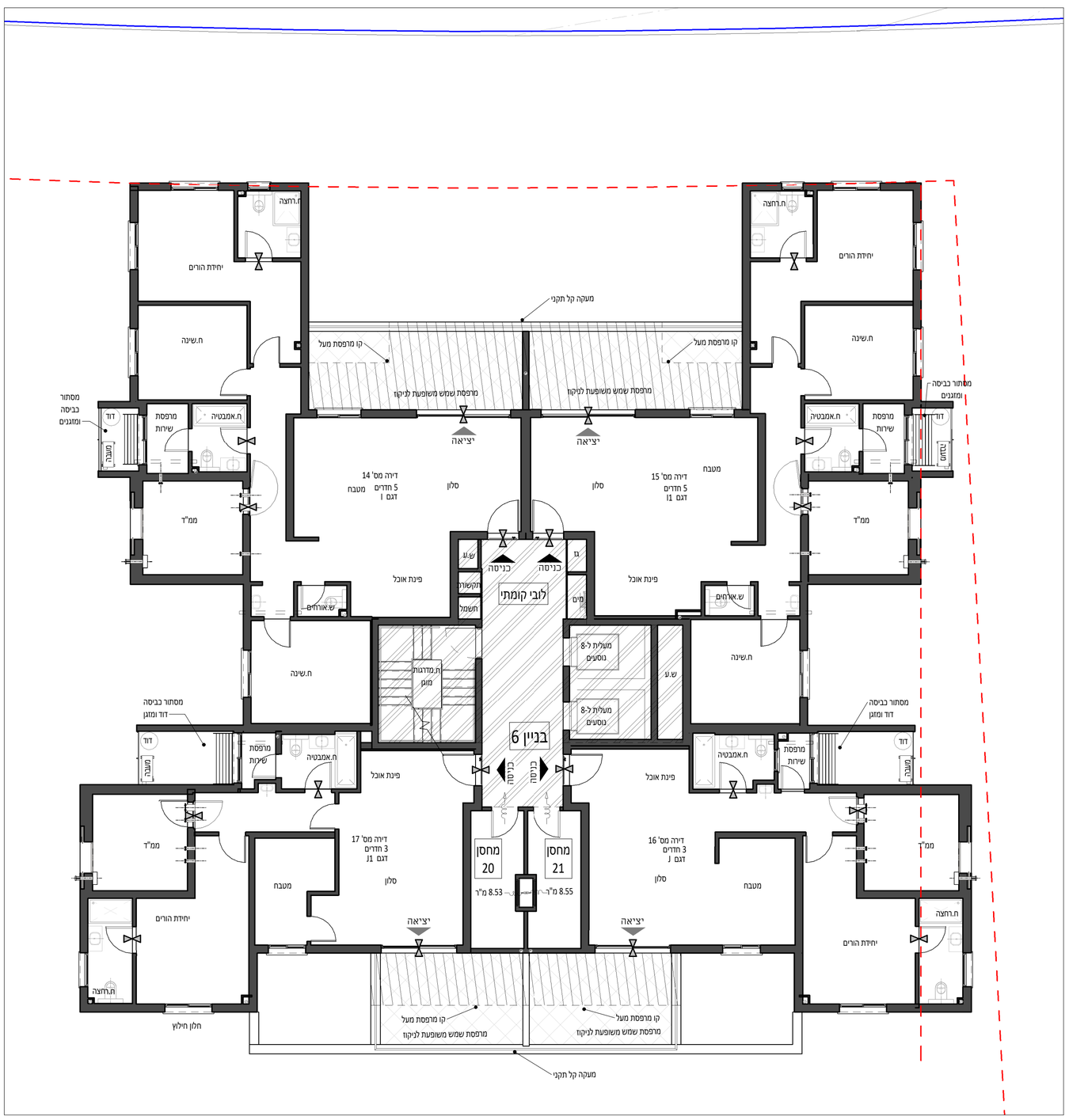
22. ניון פתיחת חלונות/דלתות , לרבות מספר כנפיים המוצגים בתכנית הינם להמחשה בלבד . הביצוע בפועל יעשה לפי הנחיות אדריכל /יועץ אלומיניום.

23. **ייתכנו שינויים בתכנית עקב דרישות הרשויות ו/או היועצים הטכניים.**
בכפוף לסעיף 11 לעיל, במקרה של סתירה בין התכניות לבין המפרט הטכני לגבי מידות ולגבי תכנון ,הרי האמור בתכניות המכר יהיה הקובע. למעט במקרה של סתירה בין תוכניות המכר להוראות סעיף 7.8 למפרט הטכני , כאשר במקרה של סתירה כאמור יברו הוראות סעיף 7.8 למפרט הטכני .

תוכנית זו לפני קבלת היתר בניה, את החברה יחויבו חוזה המכר והתוכניות המכר עליהן יחתמו החברה והרוכשים.

חתימת הרוכש/ים	חתימת החברה	תאריך חתימה





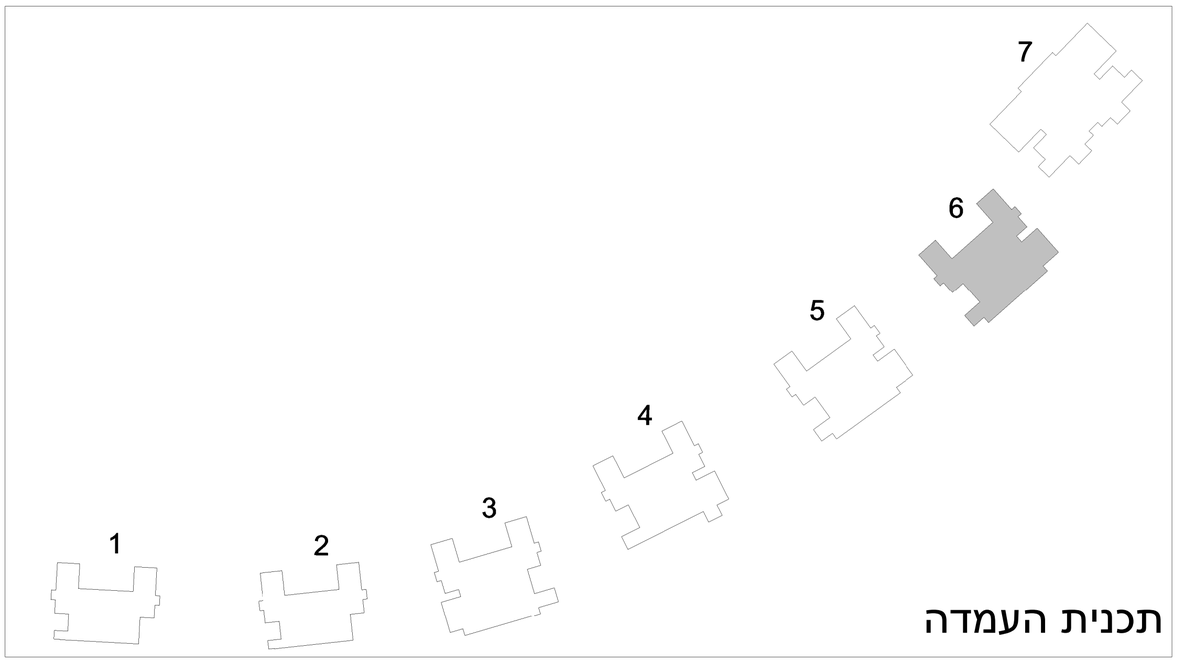
קנ"מ:	1:100
תאריך:	30.11.25
מהדורה:	1

תמיר אדריכלים
www.tamir-arc.com

מקרא:

- אווירר מאולץ
- מיקום מתקן כביסה מוצע
- חיבור מכונת כביסה \ ברז גן
- מיקום מעבה מוצע
- מיקום דוד מוצע
- מיקום כיור מטבח מוצע
- א.ח.ד - ארון חשמל דירתי
- חץ כניסה לבית
- יתכן הפרש מפלס מפני ריצוף בדירה
- מסנן אוויר לממ"ד
- מימון מפלס
- קולטן
- גינה פרטית
- שטח מקורהבחצר/מרפסת
- ריצוף מרפסת
- שטח משותף בניין 3
- שטח משותף בניין 4
- שטח משותף לשני הבניינים
- צינורות אוורור ומיזוג לממ"ד

קומה 2 מכר בניין 6
1 : 100



תכנית מכר

שם הפרויקט:	רכסים הפרסה
כתובת:	רכסים מגרש 115
שם התכנית:	קומה 3 מכר בניין 6

<u>הערות כלליות :</u>

<u>לבניין /רכוש המשותף</u>

1. התוכניות הינן לפי היתר בנייה . יתכנו שינויים והתאמות בתוכניות בעקבות דרישות רשויות, מתכננים ויועצים.

2. תכניות ומידות ממ"דים /ממ"מים יהיו בכפוף לתקנות פיקוד העורף.

3. פיתוח המגרש, סידור מיקום החניות , אצירת אשפה, מתקני גז,חשמל ותקשורת , ייקבעו סופית ע"י האדריכל . ובהתאם לדרישות הרשויות המוסמכות.

4. גבולות המגרש, מעברים וזיקות הנאה ככל שיהיו ייקבעו סופית בתשריט שיאושר לרישום

5. גבולות המגרש והפיתוח וכן החלקים הצמודים שבתכנית (ככל שיש כאלו), אינם סופיים וייקבעו סופית רק לאחר גמר הפיתוח

6. תיתכן העברה גלויה , אנכית ו/או אופקית ובגבהים שונים , של מערכות שונות כגון: מים,ביוב , אוורור, ניקוז, חשמל , צנרות מיזוג, שוחות ביקורת בגינות ושטחים פרטיים , ובשטחים מוצמדים, לרבות במחסנים פרטיים ושטחים משותפים , מעל/ מתחת חנות שלא בהכרח מסומנים בתוכניות המכר. בגין כך יתכן ותרשם זיקת הנאה וזכות מעבר לגישה למערכות אלה,

7. בגג העליון ייקבעו מתקנים כגון קולטי שמש , מערכות מיזוג אויר ו/או כל מתקן אחר שיקבע ע"י החברה , ומיועד לשרת את הבניין ו/או דירות פרטיות , הכול לפי החלטת החברה ו/או לדרישות הרשויות השונות, ושלא בהכרח יסומנו בתוכניות המכר.

8. פני הריצוף במחסנים יתכן ויגבהו בכ-1 ס"מ מהמעברים.

9. סימון צמחיה, ריצופים וכו' הינם להתרשמות בלבד , את החברה תחוייב תוכניות הפיתוח הסופיים שתאושר בלבד .

10. סימון רחבה/ות מרוצפות בשטחים פרטיים מחוץ לדירות ,הינם להתרשמות בלבד, הביצוע בפועל לפי החלטת החברה וכלול שצוין במפרט המכר.

11. בדירות ובהצמדות (חניות, מחסנים וכל צמידות אחרת) תינתן זכות מעבר לחוכרי הדירות/ יחידות המסחר שבפרויקט ו/או מי מטעמם לרכוש המשותף ולטיפול במתקנים משותפים ותירשם הוראה מתאימה בתקנון הבית המשותף.

12. הבניין מכיל דירות שאינן מופיעות בתכנית המצורפת לחוזה זה.

13. ניקוז הגגות והחצרות יהיה על פי הוראות לרבות ניקוז חופשי , צנרת גלויה ו/או תת קרקעית , בשטח הקרקע, הצמוד לדירות גן:גינות, שבילים , מעברים,חניות,פיתוח , שטחים מרוצפים פנימיים וחיצוניים וכו"ב ומערכות ציבוריות לרבות צובר גז כפי הנדרש ועל פי התכנון והחלטות החברה

<u>בדירה:</u>

1. המידות המתוארות בתכנית הן מידות בניה (ברוטו) מקיר בנייה לקיר בנייה , המידות הגלויות (נטו) של החללים – מתקבלות ע"י החסרת עובי הטיח ו/או החיפוי בכל צד לפי הצורך.

2. תיתכנה סטיות מהמידות המוצגות בתוכנית גם לאחר הפחתה כאמור, כתוצאה משינויים , הנובעים מאילוצי התכנון והביצוע , לרבות הכנסת עמודים , קורות או צנרת , או כתוצאה מתיאום בין הדרישות ההנדסיות והמפרטים הטכניים , וכן כתוצאה מדרישות הרשות , או ממגבלות של דיוק בביצוע וכיו"ב.

3. לפי צו מכר דירות, הסטיות במידות כאמור לא יחשבו כסטייה ו/או, אי התאמה מתיאור זה ובתנאי שלא יעלועל 2% משטח הדירה ושטחים אחרים)למעט שטח חצר שבה מותרת סטיה בשיעור של עד 5%(.

4. עקב מיקום המזגנים , תעלות מיזוג אויר ומערכות לאוורור מכני . מתזים וגלאים (אם קיימים) כמו כן, לגבי כל יתר המערכות במידת הצורך. יתכן ויעשו הנמכות תקרה ככל שידרש מתחת לתקרת הבטון , ושלא בהכרח יסומנו בתכנית המכר.

5. מיקום הנמכות התקרה , במידה וקיימות במפרט , יכול להשתנות בהתאם לצורך ע"פי קביעת האדריכל.

6.בחלון המשמש כ"פתח חילוץ" אין לקבוע סורג קבוע.

7.מיקום ציוורות אוורור ושחרור אוויר בממ"דים ומיקום מתקן הסינון יכול להשתנות בהתאם ולהנחיית פיקוד העורף.

8. מיקומם הסופי של ההכנות למזגנים , דוד"ם והמתזים , ייקבעו ע"פ תכניות הביצוע וע"פ קביעת המתכננים .

9.מיקומם הסופי של צנרת מי גשם , צנרת ניקוז , קולטני ביוב ופתחי ביקורת , ברצפה ו/או תקרה ו/או בקירות ו/או ליד הקירות , וכן נקודות ניקוז המרפסת גם באם אינם מסומנים בתוכניות המכר, ייקבעו ע"פ תוכניות הביצוע לפי קביעת המתכננים . ייתכן כי תרשם זיקת גישה למערכות משותפות העוברות בשטחים פרטיים

10. קבועות הסניטציה (ברזים, כיורים, אסלות, אמבטיות, מזגנים וכו') המופיעות בתוכנית זו הינן להמחשה בלבד . אין להתייחס למידותיהן , מיקומן המדויק או צורתן , אלא למפורט במפרט בלבד.

11. סימון הציוד בדירה , ארונות מטבח , ריהוט הדירה והבניין הינם אפשרות בלתי מחייבת ונועד להמחשת המרחבים והחללים . מפרט המכר הוא הקובע בענין.

12. סימון הציוד בדירה , ריהוט ו/או כל פרט אחר שלא צוינו במפורש במפרט המכר , המופיעים בתוכנית זו כגון : (כיריים, מקרר, מדיח כלים, מכונת כביסה וכו') משורטטים לצורך המחשבה בלבד. וכהצעה למיקומם, אינם כלולים בדירה ולכן אינם מהווים חלק מהעסקה .

13. יש אפשרות שבתכנית המכר אין מסומנים פרטי בליטות , שקעים , הנמכות או הגבהות המתחייבים מדרישות התכנון הקונסטרוקטיבי /אדריכלי/ מערכות או ביצוע של עבודות הבניה ,הקונסטרוקציה והמערכת, לרבות עמודים בקירות, קורות, קווי צנרת גלויים או מכוסים. לרוכש לא תהיה שום טענה ו/או תביעה כלשהי בעניין הזה

14.לפי הזמנת ריהוט , המשתלב בחדרים ובבניה (כגון ריהוט קבוע , ארונות קיר, ארונות מטבח , ארונות רחצה וכו') יש לקחת מידת בפועל באתר . רק לאחר ביצוע הבניה בפועל , ולאחר גמר החיפויים . אין לבצע הזמנות לריהוט או לציוד על סמך תכנית זו.

15. ייתכנו שינויים בפתחים , בגודלם, מיקומם, כיון פתיחתם של דלתות/חלונות, מידתם או צורתם,לרבות שינויים בחזיתות בהם פתחים אלו ממוקמים.

16. ביציאה למרפסות הפתוחות –אפשר שיהיה סף מדרגה עד 20 ס"מ בין שני מפלסי הריצוף הסמוכים .

17. פני הריצוף בתוך הדירה מוגבהים כ-1 ס"מ מפני הריצוף במבואה החיצונית

18. פני הריצוף בתוך הממ"ד מוגבהים כ-2 ס"מ מפני הריצוף בדירה

19. פני הריצוף בתוך חדרי/ הרחצה מונמכים כ-1 ס"מ מפני הריצוף בדירה

20.בכל דירה תתוקן מערכת עצמאית לגילוי אש ע"פ דרישות יועץ הבטיחות

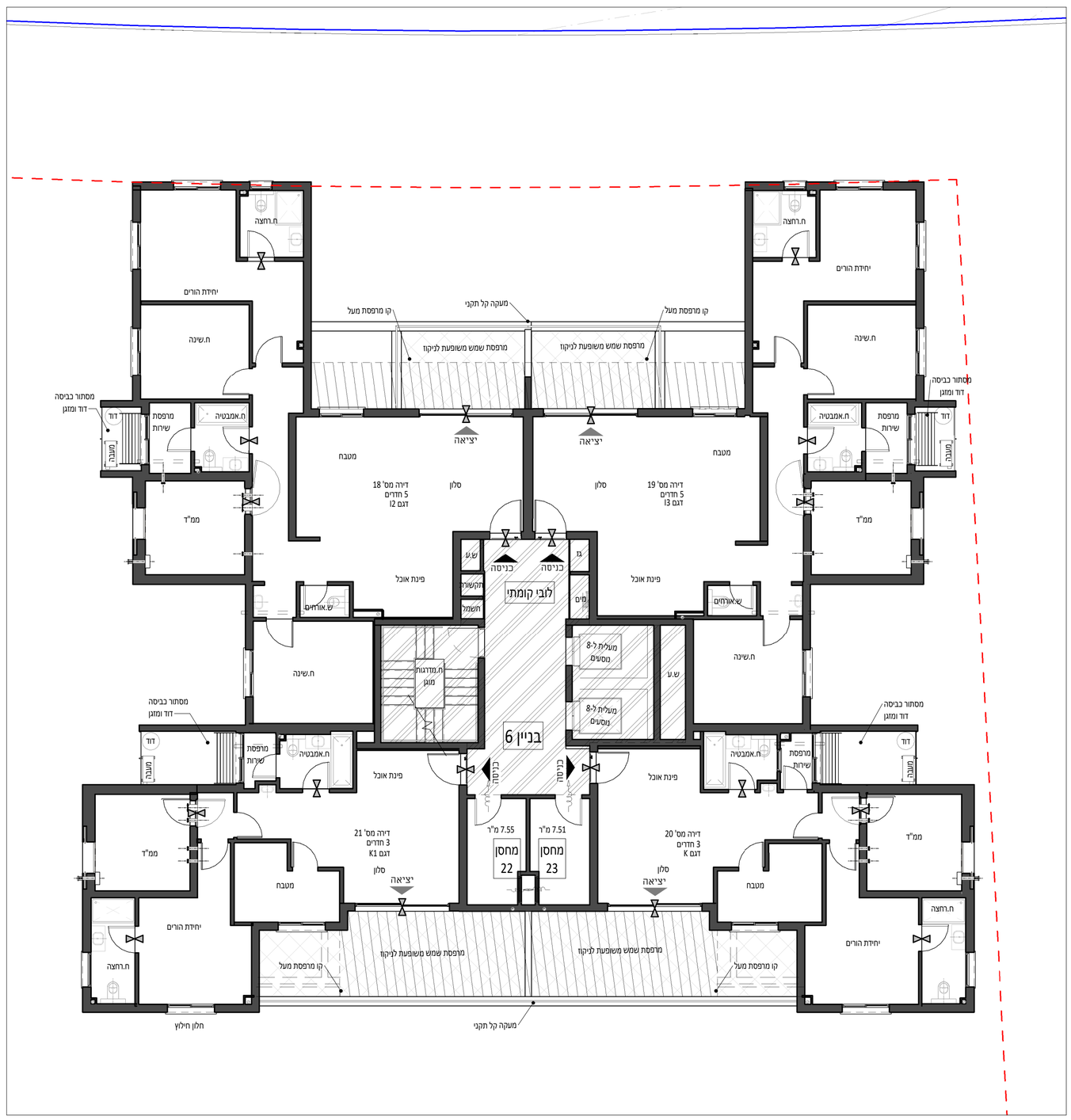
21. סימון המטבח הינו רעיוני, דגם ואורך הארונות יקבעו בהתאם למצוין במפרט המכר

22. ניון פתיחת הלונות/דלתות , לרבות מספר כנפיים המוצגים בתכנית הינם להמחשה בלבד . הביצוע בפועל יעשה לפי הנחיות אדריכל /יועץ אלומיניום.

23. **ייתכנו שינויים בתכנית עקב דרישות הרשויות ו/או היועצים הטכניים.**
בכפוף לסעיף 11 לעיל, במקרה של סתירה בין התכניות לבין המפרט הטכני לגבי מידות ולגבי תכנון ,הרי האמור בתכניות המכר יהיה הקובע. למעט במקרה של סתירה בין תוכניות המכר להוראות סעיף 7.8 למפרט הטכני , כאשר במקרה של סתירה כאמור יגברו הוראות סעיף 7.8 למפרט הטכני .

תוכנית זו לפני קבלת היתר בניה, את החברה יחויבו חוזה המכר והתוכניות המכר עליהן יחתמו החברה והרוכשים.

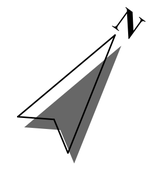
חתימת הרוכש/ים	חתימת החברה	תאריך חתימה



תמיר אדריכלים	
www.tamir-arc.com	
קנ"מ:	1:100
תאריך:	08.12.25
מהדורה:	2

מקרא:

- אוורור מאולץ
- מיקום מתקן כביסה מוצע
- חיבור מכונת כביסה \ ברז גן
- מיקום דוד מוצע
- א.ח.ד - ארון חשמל דירתי
- יתכן הפרש מפלס מפני ריצוף בדירה
- סימון מפלס
- גינה פרטית
- ריצוף מרפסת
- מיקום מעבה מוצע
- מיקום כיור מטבח מוצע
- חץ כניסה לבית
- מסנן אוורור לממ"ד
- קולטן
- שטח מקורהבחצר/מרפסת
- שטח משותף בניין 3
- שטח משותף בניין 4
- שטח משותף לשני הבניינים
- צינורות אוורור ומיזוג לממ"ד



קומה 3 מכר בניין 6

1 : 100

תכנית מכר

שם הפרויקט:	רכסים הפרסה
כתובת:	רכסים מגרש 115
שם התכנית:	קומה 4 מכר בניין 6

הערות כלליות :

לבניין /רכוש המשותף

1. התוכניות הינן לפי היתר בנייה . יתכנו שינויים והתאמות בתוכניות בעקבות דרישות רשויות, מתכננים ויועצים.

2. תכניות ומידות ממ"דים /ממ"מים יהיו בכפוף לתקנות פיקוד העורף.

3. פיתוח המגרש, סידור מיקום החניות , אצירת אשפה, מתקני גז,חשמל ותקשורת , ייקבעו סופית ע"י האדריכל . ובהתאם לדרישות הרשויות המוסמכות.

4. גבולות המגרש, מעברים וזיקות הנאה ככל שיהיו ייקבעו סופית בתשריט שיאושר לרישום

5. גבולות המגרש והפיתוח וכן החלקים הצמודים שבתכנית (ככל שיש כאלו), אינם סופיים וייקבעו סופית רק לאחר גמר הפיתוח

6. תיתכן העברה גלויה , אנכית ו/או אופקית ובגבהים שונים , של מערכות שונות כגון: מים,ביוב , אוורור, ניקוז, חשמל , צנרות מיזוג, שוחות ביקורת בגינות ושטחים פרטיים , ובשטחים מוצמדים, לרבות במחסנים פרטיים ושטחים משותפים , מעל/ מתחת חנות שלא בהכרח מסומנים בתוכניות המכר. בגין כך יתכן ותרשם זיקת הנאה וזכות מעבר לגישה למערכות אלה,

7. בגג העליון ייקבעו מתקנים כגון קולטי שמש , מערכות מיזוג אויר ו/או כל מתקן אחר שיקבע ע"י החברה , ומיועד לשרת את הבניין ו/או דירות פרטיות , הכול לפי החלטת החברה ו/או לדרישות הרשויות השונות, ושלא בהכרח יסומנו בתוכניות המכר.

8. פני הריצוף במחסנים יתכן ויגבהו בכ-1 ס"מ מהמעברים.

9. סימון צמחיה, ריצופים וכו' הינם להתרשמות בלבד , את החברה תחוייב תוכניות הפיתוח הסופיות שתאושר בלבד .

10. סימון רחבה/ות מרוצפות בשטחים פרטיים מחוץ לדירות ,הינם להתרשמות בלבד, הביצוע בפועל לפי החלטת החברה וכלול שצוין במפרט המכר.

11. בדירות ובהצמדות (חניות, מחסנים וכל צמידות אחרת) תינתן זכות מעבר לחוכרי הדירות/ יחידות המסחר שבפרויקט ו/או מי מטעמם לרכוש המשותף ולטיפול במתקנים משותפים ותירשם הוראה מתאימה בתקנון הבית המשותף.

12. הבניין מכיל דירות שאינן מופיעות בתכנית המצורפת לחוזה זה.

13. ניקוז הגגות והחצרות יהיה על פי הוראות לרבות ניקוז חופשי , צנרת גלויה ו/או תת קרקעית , בשטח הקרקע, הצמוד לדירות גן:גינות, שבילים , מעברים,חניות,פיתוח , שטחים מרוצפים פנימיים וחיצוניים וכיו"ב עשויים להימצא גומחות , ותאי חשמל , בזק, ניקוז וכיו"ב ומערכות ציבוריות לרבות צובר גז כפי הנדרש ועל פי התכנון והחלטות החברה

בדירה:

1. המידות המתוארות בתכנית הן מידות בניה (ברוטו) מקיר בנייה לקיר בנייה , המידות הגלויות (נטו) של החללים – מתקבלות ע"י החסרת עובי הטיח ו/או החיפוי בכל צד לפי הצורך.

2. תיתכנה סטיות מהמידות המוצגות בתוכנית גם לאחר הפחתה כאמור, כתוצאה משינויים , הנובעים מאילוצי התכנון והביצוע , לרבות הכנסת עמודים , קורות או צנרת , או כתוצאה מתיאום בין הדרישות ההנדסיות והמפרטים הטכניים , וכן כתוצאה מדרישות הרשות , או ממגבלות של דיוק בביצוע וכיו"ב.

3. לפי צו מכר דירות, הסטיות במידות כאמור לא יחשבו כסטייה ו/או, אי התאמה מתיאור זה ובתנאי שלא יעלועל 2% משטח הדירה ושטחים אחרים)למעט שטח חצר שבה מותרת סטיה בשיעור של עד 5%(.

4. עקב מיקום המזגנים , תעלות מיזוג אויר ומערכות לאוורור מכני . מתזים וגלאים (אם קיימים) כמו כן, לגבי כל יתר המערכות במידת הצורך. יתכן ויעשו הנמכות תקרה ככל שיידרש מתות לתקרת הבטון , ושלא בהכרח יסומנו בתכנית המכר.

5. מיקום הנמכות התקרה , במידה וקיימות במפרט , יכול להשתנות בהתאם לצורך ע"פי קביעת האדריכל.

6.בחלון המשמש כ"פתח חילוץ" אין לקבוע סורג קבוע.

7.מיקום ציוורות אוורור ושחרור אוויר בממ"דים ומיקום מתקן הסינון יכול להשתנות בהתאם ולהנחיית פיקוד העורף.

8. מיקום הסופי של ההכנות למזגנים , דוד"ם והמתזים , ייקבעו ע"פ תכניות הביצוע וע"פ קביעת המתכננים .

9.מיקומם הסופי של צנרת מי גשם , צנרת ניקוז , קולטני ביוב ופתחי ביקורת , ברצפה ו/או תקרה ו/או בקירות ו/או ליד הקירות , וכן נקודות ניקוז המרפסת גם באם אינם מסומנים בתוכנית המכר, ייקבעו ע"פ תוכניות הביצוע לפי קביעת המתכננים . ייתכן כי תרשם זיקת גישה למערכות משותפות העוברות בשטחים פרטיים

10. קבועות הסניטציה (ברזים, כיורים, אסלות, אמבטיות, מזגנים וכו') המופיעות בתוכנית זו הינן להמחשה בלבד . אין להתייחס למידותיהן , מיקומן המדויק או צורתן , אלא למפורט במפרט בלבד.

11. סימון הציוד בדירה , ארונות מטבח , ריהוט הדירה והבניין הינם אפשרות בלתי מחייבת ונועד להמחשת המרחבים והחללים . מפרט המכר הוא הקובע בעניין.

12. סימון הציוד בדירה , ריהוט ו/או כל פרט אחר שלא צוינו במפורש במפרט המכר , המופיעים בתוכנית זו כגון : (כיריים, מקרר, מדיח כלים, מכונת כביסה וכו') משורטטים לצורך המחשבה בלבד. וכהצעה למיקומם, אינם כלולים בדירה ולכן אינם מהווים חלק מהעסקה .

13. יש אפשרות שבתכנית המכר אין מסומנים פרטי בליטות , שקעים , הנמכות או הגבהות המתחייבים מדרישות התכנון הקונסטרוקטיבי /אדריכלי/ מערכות או ביצוע של עבודות הבניה ,הקונסטרוקציה והמערכת, לרבות עמודים בקירות, קורות, קווי צנרת גלויים או מכוסים. לרוכש לא תהיה שום טענה ו/או תביעה כלשהי בעניין הזה

14.לפי הזמנת הריהוט , המשתלב בחדרים ובבניה (כגון ריהוט קבוע , ארונות קיר, ארונות מטבח , ארונות רחצה וכו') יש לקחת מידת בפועל באתר . רק לאחר ביצוע הבניה בפועל , ולאחר גמר החיפויים . אין לבצע הזמנות לריהוט או לציוד על סמך תכנית זו.

15. ייתכנו שינויים בפתחים , בגודלם, מיקומם, כיון פתיחתם של דלתות/חלונות, מידתם או צורתם,לרבות שינויים בחזיתות בהם פתחים אלו ממוקמים.

16. ביציאה למרפסות הפתוחות –אפשר שיהיה סף מדרגה עד 20 ס"מ בין שני מפלסי הריצוף המסומנים .

17. פני הריצוף בתוך הדירה מוגבהים כ-1 ס"מ מפני הריצוף במבואה החיצונית

18. פני הריצוף בתוך הממ"ד מוגבהים כ-2 ס"מ מפני הריצוף בדירה

19. פני הריצוף בתוך חדר/י הרחצה מונמכים כ-1 ס"מ מפני הריצוף בדירה

20.בכל דירה תתוקן מערכת עצמאית לגילוי אש ע"פ דרישות יועץ הבטיחות

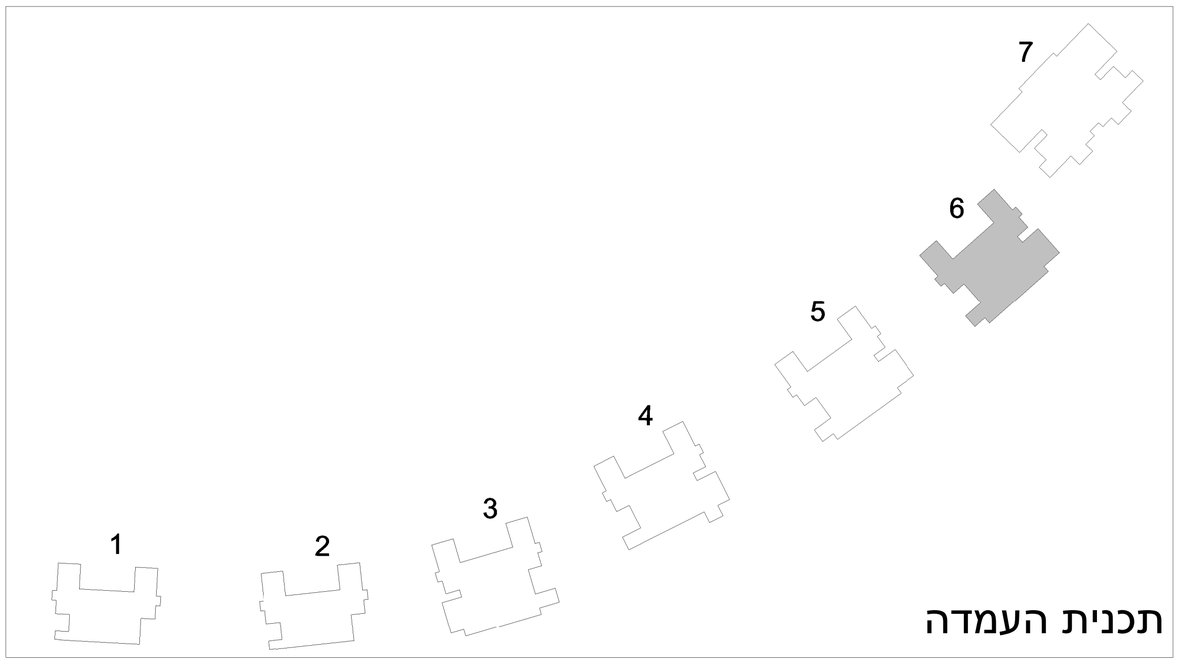
21. סימון המטבח הינו רעיוני, דגם ואורך הארונות יקבעו בהתאם למצוין במפרט המכר

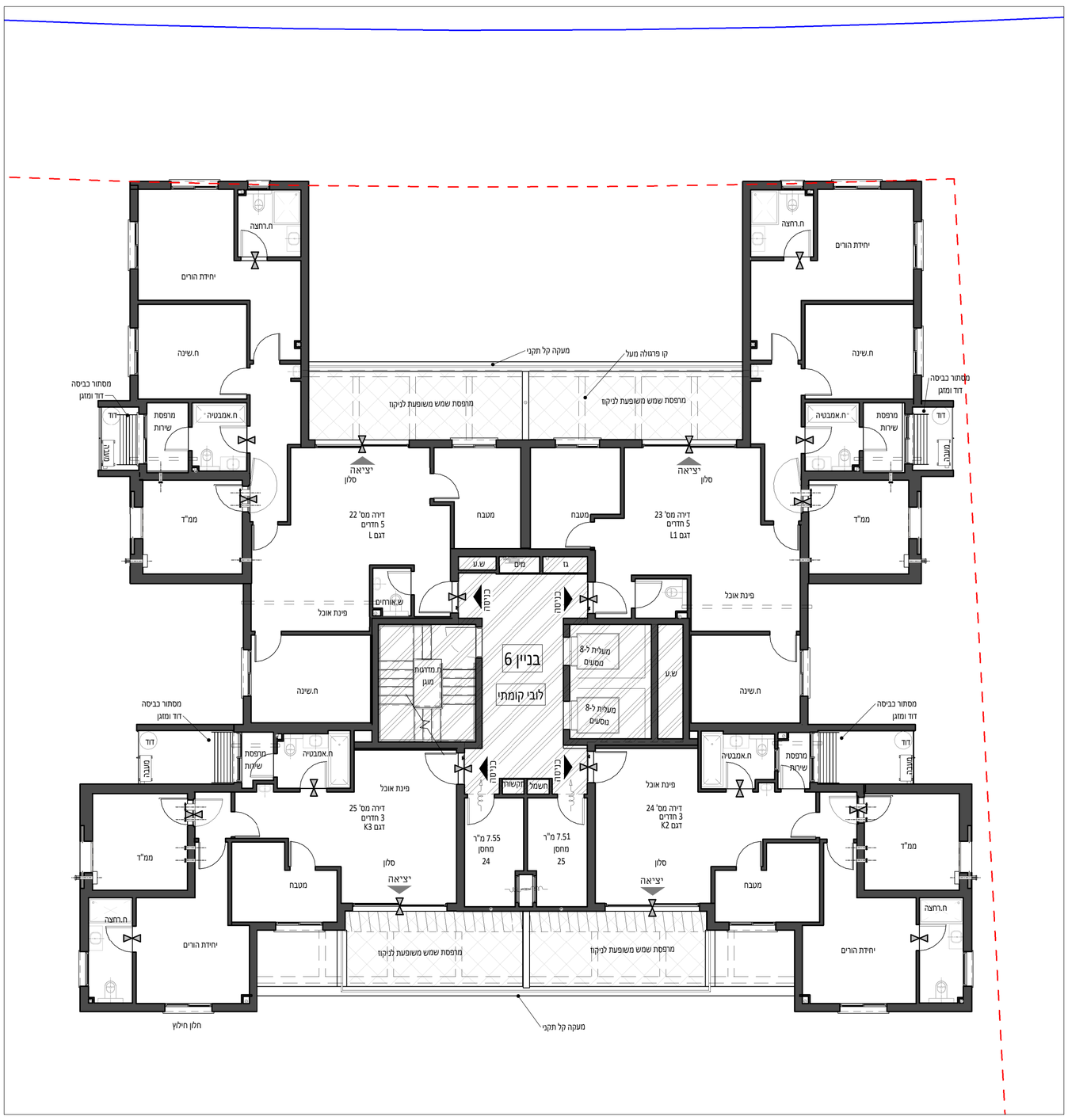
22. ניון פתיחת הלונות/דלתות , לרבות מספר כנפיים המוצגים בתכנית הינם להמחשה בלבד . הביצוע בפועל יעשה לפי הנחיות אדריכל /יועץ אלומיניום.

23. **ייתכנו שינויים בתכנית עקב דרישות הרשויות ו/או היועצים הטכניים.**
בכפוף לסעיף 11 לעיל, במקרה של סתירה בין התכניות לבין המפרט הטכני לגבי מידות ולגבי תכנון ,הרי האמור בתכניות המכר יהיה הקובע. למעט במקרה של סתירה בין תוכניות המכר להוראות סעיף 7.8 למפרט הטכני , כאשר במקרה של סתירה כאמור יגברו הוראות סעיף 7.8 למפרט הטכני .

תוכנית זו לפני קבלת היתר בניה, את החברה יחויבו חוזה המכר והתוכניות המכר עליהן יחתמו החברה והרוכשים.

חתימת הרוכש/ים	חתימת החברה	תאריך חתימה





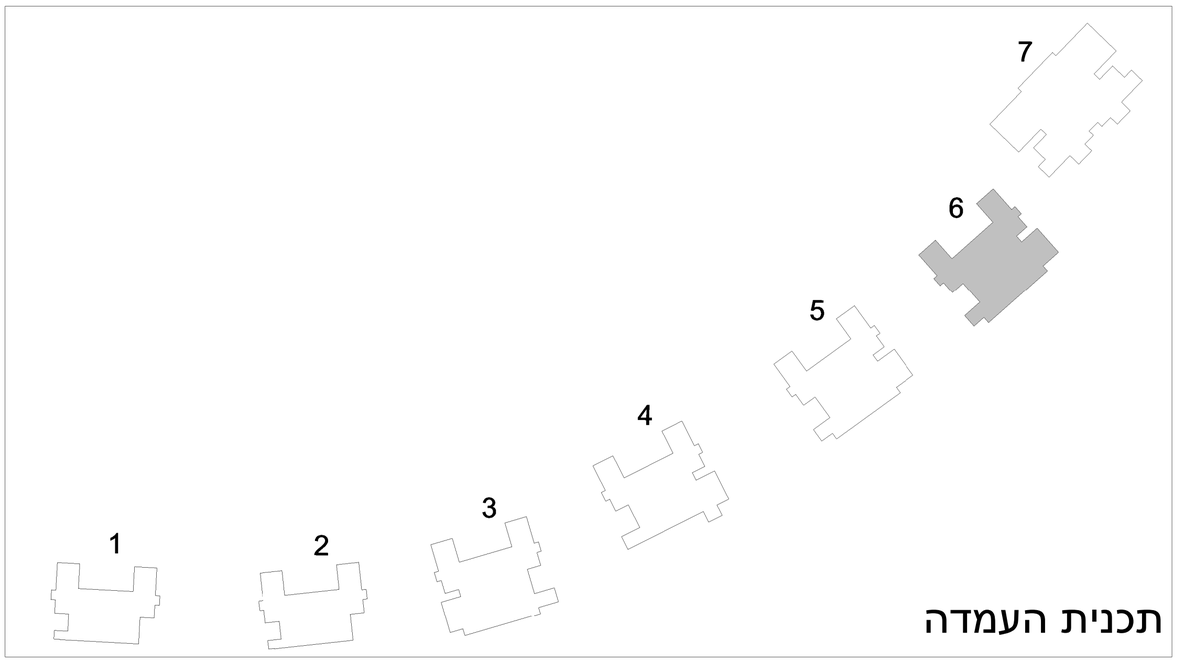
קנ"מ:	1:100
תאריך:	30.11.25
מהדורה:	1

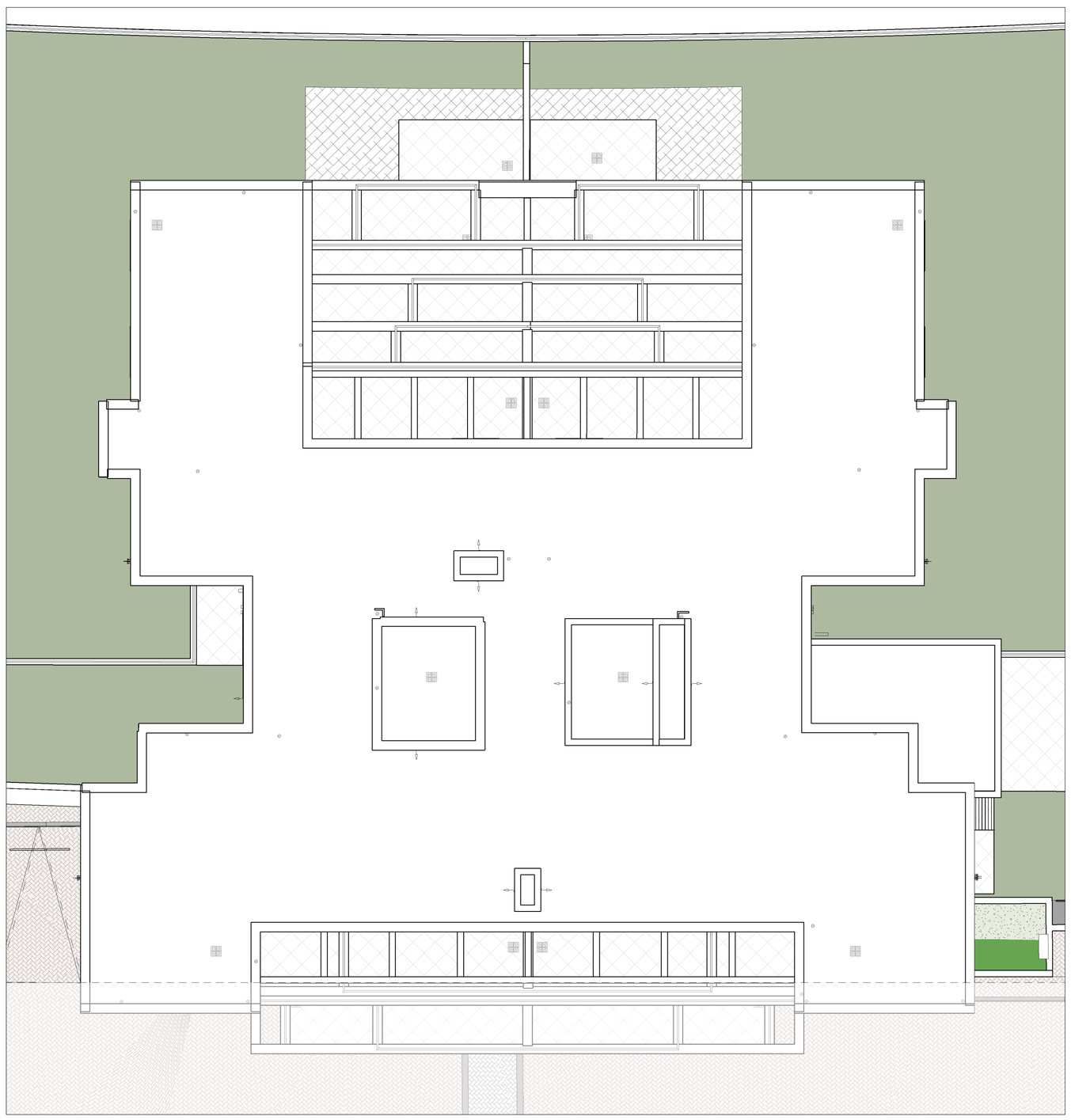
מקרא:
- אוורור מאולץ
- מיקום מתקן כביסה מוצע
- חיבור מכונת כביסה \ ברז גן
- מיקום דוד מוצע
- א.ח.ת - ארון חשמל דירתי
- יתכן הפרש מפלס מפני ריצוף בדירה
- סימון מפלס
- גינה פרטית
- ריצוף מרפסת
- מיקום מעבה מוצע
- מיקום כיור מטבח מוצע
- חץ כניסה לבית
- מסנן אוויר לממ"ד
- קולטן
- שטח מקורהבחצר/מרפסת
- שטח משותףבניין 3
- שטח משותף בניין 4
- שטח משותף לשני הבניינים
- צינורות אוורור ומיזוג לממ"ד

תמיר אדריכלים
www.tamir-arc.com

N

קומה 4 מכר בניין 6
1 : 100





תכנית מכר

שם הפרויקט: רכסים הפרסה

כתובת: רכסים מגרש 115

שם התכנית: קומת גגות מכר בניין 6

הערות כלליות :

לבניין /רכוש המשותף

1. התוכניות הינן לפי היתר בנייה . יתכנו שינויים והתאמות בתוכניות בעקבות דרישות רשויות, מתכננים ויועצים.

2. תכניות ומידות ממ"דים /ממ"מים יהיו בכפוף לתקנות פיקוד העורף.

3. פיתוח המגרש, סידור מיקום החניות , אצירת אשפה, מתקני גז,חשמל ותקשורת , ייקבעו סופית ע"י האדריכל . ובהתאם לדרישות הרשויות המוסמכות.

4. גבולות המגרש, מעברים וזיקות הנאה ככל שיהיו ייקבעו סופית בתשריט שיאושר לרישום

5. גבולות המגרש והפיתוח וכן החלקים הצמודים שבתכנית (ככל שיש כאלו), אינם סופיים וייקבעו סופית רק לאחר גמר הפיתוח

6. תיתכן העברה גלויה , אנכית ו/או אופקית ובגבהים שונים , של מערכות שונות כגון: מים,ביוב , אוורור, ניקוז, חשמל , צנרות מיזוג, שוחות ביקורת בגינות ושטחים פרטיים , ובשטחים מוצמדים, לרבות במחסנים פרטיים ושטחים משותפים , מעל/ מתחת חנות שלא בהכרח מסומנים בתוכניות המכר. בגין כך יתכן ותרשם זיקת הנאה וזכות מעבר לגישה למערכות אלה,

7. בגג העליון ייקבעו מתקנים כגון קולטי שמש , מערכות מיזוג אויר ו/או כל מתקן אחר שיקבע ע"י החברה , ומיועד לשרת את הבניין ו/או דירות פרטיות , הכול לפי החלטת החברה ו/או לדרישות הרשויות השונות, ושלא בהכרח יסומנו בתוכניות המכר.

8. פני הריצוף במחסנים יתכן ויגבהו בכ-1 ס"מ מהמעברים.

9. סימון צמחיה, ריצופים וכו' הינם להתרשמות בלבד , את החברה תחוייב תוכניות הפיתוח הסופיות שתאושר בלבד .

10. סימון רחבה/ות מרוצפות בשטחים פרטיים מחוץ לדירות ,הינם להתרשמות בלבד, הביצוע בפועל לפי החלטת החברה וכלול שצוין במפרט המכר.

11. בדירות ובהצמדות (חניות, מחסנים וכל צמידות אחרת) תינתן זכות מעבר לחוכרי הדירות/ יחידות המסחר שבפרויקט ו/או מי מטעמם לרכוש המשותף ולטיפול במתקנים משותפים ותירשם הוראה מתאימה בתקנון הבית המשותף.

12. הבניין מכיל דירות שאינן מופיעות בתכנית המצורפת לחוזה זה.

13. ניקוז הגגות והחצרות יהיה על פי הוראות לרבות ניקוז חופשי , צנרת גלויה ו/או תת קרקעית , בשטח הקרקע, הצמוד לדירות גן:גינות, שבילים , מעברים,חניות,פיתוח , שטחים מרוצפים פנימיים וחיצוניים וכיו"ב עשויים להימצא גומחות , ותאי חשמל , בזק, ניקוז וכיו"ב ומערכות ציבוריות לרבות צובר גז כפי הנדרש ועל פי התכנון והחלטות החברה

בדירה:

1. המידות המתוארות בתכנית הן מידות בניה (ברוטו) מקיר בנייה לקיר בנייה , המידות הגלויות (נטו) של החללים – מתקבלות ע"י החסרת עובי הטיח ו/או החיפוי בכל צד לפי הצורך.

2. תיתכנה סטיות מהמידות המוצגות בתוכנית גם לאחר הפחתה כאמור, כתוצאה משינויים , הנובעים מאילוצי התכנון והביצוע , לרבות הכנסת עמודים , קורות או צנרת , או כתוצאה מתיאום בין הדרישות ההנדסיות והמפרטים הטכניים , וכן כתוצאה מדרישות הרשות , או ממגבלות של דיוק בביצוע וכיו"ב.

3. לפי צו מכר דירות, הסטיות במידות כאמור לא ייחשבו כסטייה ו/או, אי התאמה מתיאור זה ובתנאי שלא יעלועל 2% משטח הדירה ושטחים אחרים)למעט שטח חצר שבה מותרת סטיה בשיעור של עד 5%(.

4. עקב מיקום המזגנים , תעלות מיזוג אויר ומערכות לאוורור מכני . מתזים וגלאים (אם קיימים) כמו כן, לגבי כל יתר המערכות במידת הצורך. יתכן ויעשו הנמכות תקרה ככל שידרש מתות לתקרת הבטון , ושלא בהכרח יסומנו בתכנית המכר.

5. מיקום הנמכות התקרה , במידה וקיימות במפרט , יכול להשתנות בהתאם לצורך ע"פי קביעת האדריכל.

6.בחלון המשמש כ"פתח חילוץ" אין לקבוע סורג קבוע.

7.מיקום ציוותות אוורור ושחרור אוויר בממ"דים ומיקום מתקן הסינון יכול להשתנות בהתאם ולהנחיית פיקוד העורף.

8. מיקומם הסופי של ההכנות למזגנים , דוד"ם והמתזים , ייקבעו ע"פ תכניות הביצוע וע"פ קביעת המתכננים .

9.מיקומם הסופי של צנרת מי גשם , צנרת ניקוז , קולטני ביוב ופתחי ביקורת , ברצפה ו/או תקרה ו/או בקירות ו/או ליד הקירות , וכן נקודות ניקוז המרפסת גם באם אינם מסומנים בתוכניות המכר, ייקבעו ע"פ תוכניות הביצוע לפי קביעת המתכננים . ייתכן כי תרשם זיקת גישה למערכות משותפות העוברות בשטחים פרטיים

10. קבועות הסניטציה (ברזים, כיורים, אסלות, אמבטיות, מזגנים וכו') המופיעות בתוכנית זו הינן להמחשה בלבד . אין להתייחס למידותיהן , מיקומן המדויק או צורתן , אלא למפורט במפרט בלבד.

11. סימון הציוד בדירה , ארונות מטבח , ריהוט הדירה והבניין הינם אפשרות בלתי מחייבת ונועד להמחשת המרחבים והחללים . מפרט המכר הוא הקובע בענין.

12. סימון הציוד בדירה , ריהוט ו/או כל פרט אחר שלא צוינו במפורש במפרט המכר , המופיעים בתוכנית זו כגון : (כיריים, מקרר, מדיח כלים, מכונת כביסה וכו') משורטטים לצורך המחשבה בלבד. וכהצעה למיקומם, אינם כלולים בדירה ולכן אינם מהווים חלק מהעסקה .

13. יש אפשרות שבתכנית המכר אין מסומנים פרטי בליטות , שקעים , הנמכות או הגבהות המתחייבים מדרישות התכנון הקונסטרוקטיבי /אדריכלי/ מערכת או ביצוע של עבודות הבניה ,הקונסטרוקציה והמערכת, לרבות עמודים בקירות, קורות, קווי צנרת גלויים או מכוסים. לרוכש לא תהיה שום טענה ו/או תביעה כלשהי בעניין הזה

14.לפי הזמנת ריהוט , המשתלב בחדרים ובבניה (כגון ריהוט קבוע , ארונות קיר, ארונות מטבח , ארונות רחצה וכו') יש לקחת מידת בפועל באתר . רק לאחר ביצוע הבניה בפועל , ולאחר גמר החיפויים . אין לבצע הזמנות לריהוט או לציוד על סמך תכנית זו.

15. ייתכנו שינויים בפתחים , בגודלם, מיקומם, כיון פתיחתם של דלתות/חלונות, מידתם או צורתם,לרבות שינויים בחזיתות בהם פתחים אלו ממוקמים.

16. ביציאה למרפסות הפתוחות –אפשר שיהיה סף מדרגה עד 20 ס"מ בין שני מפלסי הריצוף הסמוכים .

17. פני הריצוף בתוך הדירה מוגבהים כ-1 ס"מ מפני הריצוף במבואה החיצונית

18. פני הריצוף בתוך הממ"ד מוגבהים כ-2 ס"מ מפני הריצוף בדירה

19. פני הריצוף בתוך חדר/י הרחצה מונמכים כ-1 ס"מ מפני הריצוף בדירה

20.בכל דירה תתוקן מערכת עצמאית לגילוי אש ע"פ דרישות יועץ הבטיחות

21. סימון המטבח הינו רעיוני, דגם ואורך הארונות יקבעו בהתאם למצוין במפרט המכר

22. ניון פתיחת חלונות/דלתות , לרבות מספר כנפיים המוצגים בתכנית הינם להמחשה בלבד . הביצוע בפועל יעשה לפי הנחיות אדריכל /יועץ אלומיניום.

23. **ייתכנו שינויים בתכנית עקב דרישות הרשויות ו/או היועצים הטכניים.**
בכפוף לסעיף 11 לעיל, במקרה של סתירה בין התכניות לבין המפרט הטכני לגבי מידות ולגבי תכנון ,הרי האמור בתכניות המכר יהיה הקובע. למעט במקרה של סתירה בין תוכניות המכר להוראות סעיף 7.8 למפרט הטכני , כאשר במקרה של סתירה כאמור יגברו הוראות סעיף 7.8 למפרט הטכני .

תוכנית זו לפני קבלת היתר בניה, את החברה יחויבו חוזה המכר והתוכניות המכר עליהן יחתמו החברה והרוכשים.

חתימת הרוכש/ים	חתימת החברה	תאריך חתימה

מקרא:

- אוויר מאולץ
- מיקום מתקן כביסה מוצע
- חיבור מכונת כביסה \ ברז גן
- מיקום מעבה מוצע
- מיקום דוד מוצע
- מיקום כיור מטבח מוצע
- א.ח.ד - ארון חשמל דירתי
- חיץ כניסה לבית
- יתכן הפרש מפלס מפני ריצוף בדירה
- מסנן אוויר לממ"ד
- סימון מפלס
- קולטן
- גינה פרטית
- שטח מקורהבחצר/מרפסת
- ריצוף מרפסת
- שטח משותפבניין 3
- שטח משותף בניין 4
- שטח משותף לשני הבניינים
- צינורות אוורור ומיזוג לממ"ד

תמיר אדריכלים
www.tamir-arc.com

קנ"מ: 1:100

תאריך: 30.11.25

מהדורה: 1

N

גגות מכר בניין 6

1 : 100